25 gr.

25 gr.

GONIEC KRAKOWSKI

CENY OGŁOSZEŃ: Po tekście 1 mm w 2 szpaltach (szerokość szpalty 45 mm) po 72 grosze. Dla poszukujących pracy po 20 groszy. „Marginesowe" po złotych 3.— za 1 mm w 1 szpalcie (szerokość szpalty 45 mm).

Rok V. | Nr. 216.

Kraków, czwartek 16 września 1943

Nie zamówione przez Redakcję rękopisy będą zwracane autorom jedynie przy dołączaniu porto zwrotnego. Prenumerata miesięczna 6.— Zł., z odnoszeniem do domu 6.50 Zł. W Rzeszy z dopłatą porto 7.50 Zł. W Gen. Gub. tylko prenumerata przez urzędy pocztowe. Konto czekowe: Warszawa 658.

Angielsko-amerykańska armja inwazyjna w ucieczce.

Niemieckie dywizje zadały aljanckim formacjom inwazyjnym klęskę w zatoce Salerno. Załamała się siła prężna dywizyj amerykańskich. - Straty amerykańskie w poległych określa się na 8-10.000 żołnierzy.

Berlin, 15 września. **Tutejszy korespondent agencji „Telepress" dowiaduje się z dobrze poinformowanego źródła:**

W ciągu ostatnich 24 godzin zaszła sensacyjna zmiana w walkach Niemców z brytyjsko-amerykańską armią inwazyjną w rejonie Salerno.

Oddziały niemieckie osiągnęły tu wybitny sukces wojskowy w akcji z formacjami aljanckiemi. Sukces ten jest poważny i na podstawie wypadków, jakie się rozegrały w ciągu wtorku, trudno jeszcze przewidzieć jego rozmiary.

W godzinach popołudniowych ub. poniedziałku amerykańskie dywizje, znajdujące się w rejonie przyczółka mostowego na południe od Salerno, rozpoczęły paniczną ucieczkę w kierunku wybrzeża, aby tam osiągnąć okręty.

W tych warunkach sytuacja wojsk brytyjskich w rejonie Salerno-Amalii stała się trudną do zniesienia i według ostatnich sprawozdań jest kwestją godzin, dopóki wojska brytyjskie połączą się w odwrocie z Amerykanami. Aczkolwiek w obecnej chwili walki nie zostały ukończone, można już obecnie twierdzić, że **dywizje niemieckie zadały formacjom inwazyjnym amerykańsko-brytyjskim klęskę w zatoce Salerno.** Niszczycielską działalność tej akcji można porównać z ucieczką Anglików z Dunkierki w roku 1940, oraz z nieudałą akcją inwazyjną w r. 1943 pod Dieppe.

Wczesnym rankiem dnia 13 września na południe od miejscowości Eboli, leżącej w odległości 40 km na południowy wschód od Salerno, podjęły formacje amerykańskich wojsk pancernych i piechoty ponowne ataki na pozycje niemieckie, leżące na terenie pagórkowatym. **W toku ciężkich i zaciętych walk, trwających w ciągu przedpołudnia, załamał się atak amerykański.** Kiedy w godzinach popołudniowych walki osiągnęły punkt szczytowy, **dywizje amerykańskie zostały zaskoczone niespodziewanym atakiem niemieckich czołgów i jednostek zmotoryzowanych.**

Gwałtowność tego ataku była tak wielka, że po krótkim czasie front amerykański uległ na szerokim odcinku przerwaniu i przełamaniu.

Niemiecka komenda natychmiast wyciągnęła z tej sytuacji konsekwencje, dając rozkaz do szybkiego pościgu wycofujących się Amerykanów. Przy tej okazji niemieckie jednostki zmotoryzowane prześcignęły liczne amerykańskie grupy bojowe. Zanim dowództwo amerykańskie mogło wydać skuteczne rozkazy przeciwdziałające tej akcji, niemieckie formacje niespodziewanie przecisnęły się do pozycyj ciężkiej artylerji amerykańskiej. **W ataku zajmowano baterję po baterji.** Kiedy w ten sposób pozbawiono wojska amerykańskie wsparcia w postaci dział ciężko-kalibrowych, **załamała się w konsekwencji siła prężna dywizyj amerykańskich.** Według oględnych obliczeń **straty amerykańskie w poległych określić można na 8—10.000 żołnierzy.** Należy się liczyć z tem, że **identyczna liczba jeńców znalazła się w rękach niemieckich.** Narazie trudno przewidzieć rozmiary zdobyczy w postaci czołgów, dział i innej broni ciężkiej.

Liczne jednostki szybkobieżnych samolotów bombowych i bojowych oraz samolotów bliskiego wsparcia ustawicznie zwalczają amerykańsko-brytyjskie statki floty transportowej, skoncentrowane w zatoce Salermo.

W ciągu poniedziałku oraz nocy z poniedziałku na wtorek do wybrzeża zatoki Salermo nadpłynęły aljanckie okręty wojenne i statki handlowe, tudzież liczne statki transportowe oraz statki, przeznaczone do lądowania. **Wszystkie te okręty są puste i nie posiadają żadnego ładunku.** Na południowy wschód od Salermo zdołano naliczyć wiele krążowników i łodzi torpedowych, kontrtorpedowców, tudzież około 50 statków transportowych, średniego i większego tonażu. Ponadto zaobserwowano znaczną liczbę statków, przeznaczonych do wysadzania oddziałów wojskowych. Wszystkie te jednostki najwidoczniej były przeznaczone w celu umożliwienia przewozu aljanckim armjom inwazyjnym z pod Salermo.

W wielu punktach zatoki Salerno zbierają się w całkowitym nieładzie jednostki brytyjskie wszelkich rodzai broni, załadowując się do stojących tam statków i jednostek przeznaczonych do wysadzania wojsk na ląd. Formacje te opuszczają na statkach zatokę, kierując się w stronę południowo-zachodnią. Jak wynika z obserwacyj, pierwsze statki brytyjskiej floty inwazyjnej, które opuściły Salermo, usiłowały wycofać się tuż koło wybrzeża włoskiego w kierunku południowym. Statki te wzięły następnie kurs na Sycylję. Niemieckie samoloty zaatakowały je na pełnem morzu. W związku z powyższem statki zmieniły kurs, płynąc tuż koło skalistego wybrzeża w nadziei, iż będą się tam czuły bezpieczniej przed niemieckiemi nalotami niż na pełnem morzu.

Europa o uwolnieniu Mussoliniego.

Bukareszt.

„Uwolnienie Mussoliniego oznacza więcej niż wygrana bitwa. Oznacza ono odrodzenie faszystowskich Włoch i włoskiej armji, owianej duchem bojowym, która będzie walczyła po stronie niemieckich sił zbrojnych o przyszłość swego kraju", tak pisze dzisiaj „Wiatza" na marginesie uwolnienia Mussoliniego.

Madryt.

„Poraz pierwszy w historji świata dali sobie dwaj mężowie stanu dowód tej samej wierności, jaką tak często wobec siebie objawiają żołnierze na polu walki". Takimi słowami charakteryzuje „Arriba" śmiałe oswobodzenie Mussoliniego.

Sztokholm.

Pułkownik Bratt, znany współpracownik wojskowy dziennika **„Stockholms Tidningen"** pisze na temat kontrakcji niemieckiej na terenie Włoch północnych i środkowych, stwierdzając, **iż wniosła ona nieoczekiwany zwrot w sytuacji.** Podstęp Badoglio, który miał na celu utrzymanie czynników niemieckich w nieświadomości faktycznego sensu postępowania, dzięki uwadze Niemców i w porę podjętych zarządzeń, w większości wypadków chybił celu.

Po kapitulacji Włoch — czytamy w dalszej treści artykułu — **panowało ogólne przekonanie, że Niemcom nie pozostało nic innego, jak szybkie przetransportowanie wojsk w kierunku północnym,** gdzie spodziewano się natknąć na niemiecki front defensywny. Przypuszczano jako rzecz możliwą, że w związku z obecnością znacznych liczebnie jednostek bojowych włoskich na półwyspie Bałkańskim wyniknie taka sytuacja, z której Niemcy nie będą mieli wyjścia. **Sytuacja jednak wzięła zupełnie inny obrót.**

Londyn.

„Daily Herald" pisze na temat uwolnienia Mussoliniego, **iż stanowi to zasmucający wypadek". W pierwszej linji odpowiedzialność za to ponosi Badoglio, jednak nie wyklucza to, że Anglicy i Amerykanie dopuścili się „grubego niedbalstwa".** Należało domagać się, aby Mussoliniego jeszcze przed zawarciem warunków zawieszenia broni przeniesiono w takie miejsce, skąd możnaby go bez trudności w najkrótszym czasie wydać Anglo-Amerykanom. Uwolnienie Mussoliniego da jeszcze z pewnością okazję do licznych zapytań w parlamencie.

„Manchester Guardian" nazywa uwolnienie Mussoliniego **„objawem wielkiej niezręczności aljantów".**

„Jakie kroki powzięto — zapytuje „Daily Sketch" — celem pewnego strzeżenia Mussoliniego? Czy było możliwem, że Mussolini zniknął jak duch przez dziurkę od klucza? Należy się spodziewać, że bliższe okoliczności zostaną możliwie jaknajszybciej i jaknajdokładniej podane do wiadomości opinji publicznej!"

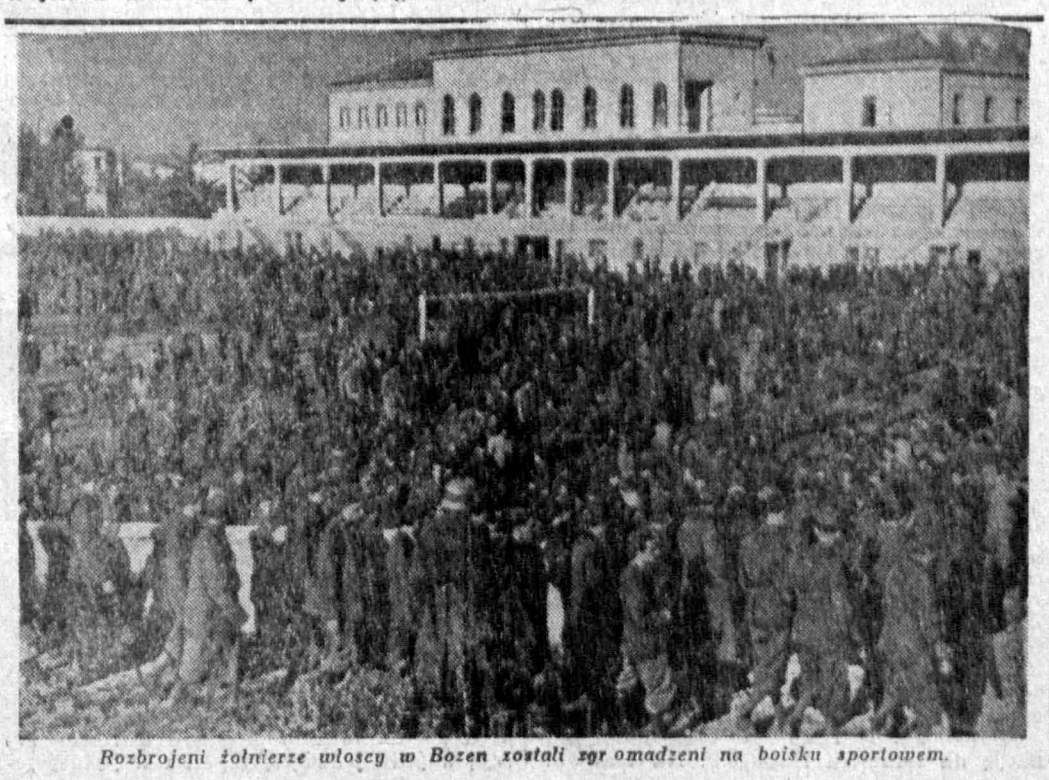

Rozbrojeni żołnierze włoscy w Bozen zostali zgromadzeni na boisku sportowem.

Mussolini rozmawiał telefonicznie z Führerem.

Berlin, 15 września. Niemieckie biuro informacyjne komunikuje, że Mussolini natychmiast po swem uwolnieniu rozmawiał telefonicznie z Führerem. Urzędowe niemieckie biuro informacyjne dodaje, że trudno jest opisać uczucia, jakie ożywiały Führera i Duce w czasie tej historycznej rozmowy. Obecnie Mussolini udał się do swej rodziny, którą również uwolnił specjalny oddział wojskowy — miejsca internowania.

Wysokie odznaczenia dla członków specjalnych formacyj.

Berlin, 15 września. Członkowie niemieckich formacyj, które przyczyniły się do uwolnienia Duce, otrzymali wysokie odznaczenia.

Tokio interesuje się nowym rządem włoskim.

Tokio, 15 września. Donoszą urzędowo, że rząd japoński zainteresowany jest niesłychanie tworzeniem się faszystowskiego rządu narodowego, o czem tu donoszono. Jest on gotów udzielić pełnego poparcia temu rządowi.

Wojska włoskie we wschodniej Azji rozbrojone.

Tokio, 15 września. Jak wynika z komunikatu głównej japońskiej kwatery cesarskiej, jednostki armji i marynarki japońskiej, po zawarciu układu o zawieszeniu broni przez reżim Badoglia, rozbroiły wojska włoskie, stacjonowane we wschodniej Azji.

Doniosłość uwolnienia Mussoliniego.

Sztokholm, 15 września. Angielski sprawozdawca radjowy Tahoe Hoal wyraził się w toku prelekcji przed mikrofonem brytyjskiej radjofonji przeciwko osłabianiu znaczenia uwolnienia Mussoliniego. Jest znacznie łatwiej wzruszać ramionami, twierdząc, że uwolnienie Mussoliniego nie posiada żadnego znaczenia. Wbrew temu Hoal oświadczył, że sprawa uwolnienia Mussoliniego posiada wielkie znaczenie. Dlatego też byłoby śmiesznem i niepoważnem nie przywiązywać wagi do faktu uwolnienia Mussoliniego.

Kilka tys. włoskich marynarzy oświadczyło się za Niemcami.

Berlin, 15 września. W dniu 9 września niemiecka marynarka wojenna przejęła w porcie Pireus włoskie statki wojenne i handlowe, których załogi opowiedziały się za Niemcami. Załoga włoskiej łodzi torpedowej, która nie podporządkowała się rozkazom Badoglio, spontanicznie oddała się do dyspozycji niemieckiej siły zbrojnej. Obecnie kilka tysięcy marynarzy i podoficerów włoskiej floty wojennej w Atenach i Pireusie stanęło po stronie marynarki niemieckiej.

Szczegóły obsadzenia Albanji.

Berlin, 15 września. Niemieckie wojska zmotoryzowane wkroczyły 10 września do stolicy albańskiej Tirane. Ludność stała szpalerami na ulicach przemarszu wojsk niemieckich, wyrażając swoje sympatje dla niemieckich sił zbrojnych. Naczelny dowódca włoskiej grupy wojsk Wschodu wydał rozkaz do podległych sobie formacyj, aby nie stawiały żadnego oporu wojskom niemieckim. Wobec tego formacje włoskie wydały swą ciężką broń. Obsadzenie ważnych strategicznie punktów w Albanji przez niemieckie siły zbrojne odbyło się wszędzie bez żadnych starć. Oprócz lotnisk i ważnych miast, w rękach niemieckich znajdują się również wszystkie stanowiska nadbrzeżne i drogi przesmykowe, posiadające znaczenie obronne.

U boku Niemiec.

Berlin, 15 września. **W związku z przejmowaniem jednej z włoskich placówek wojskowych w Atenach, żołnierze włoscy wyrażali w sposób żywiołowy niezadowolenie i oburzenie z powodu wiarołomstwa rządu Badoglio. Żołnierze włoscy, śpiewając faszystowskie pieśni, wołali: „Chcemy** nadal walczyć wraz z Niemcami".

Pomoc angielska pod Spicbergami.

Berlin, 15 września. Jak donoszą z Bergen, w trzy dni po akcji niemieckiej i wylądowaniu jednostek armji niemieckiej, które w sposób skuteczny zniszczyły urządzenia brytyjskich baz w zachodn. części Spicbergów, w szczególności zaś w okolicy miasta Barentsburg, przybyło z Islandji 5 brytyjskich krążowników, które niosą pierwszą pomoc. Krążowniki te wczesnym rankiem dnia 13 września zawinęły do Barentsburga.

Jak następnie donoszą, z pokładów kontrtorpedowców zniesiono działa okrętowe, lokując je na lądzie. Działo się to jedynie dzięki prowizorycznie stworzonemu urządzeniu wyładowczemu, ponieważ w porcie wyrządzono dotkliwe szkody. Niezależnie od dział, które prawdopodobnie, jako działa okrętowe używano do uzbrojenia brytyjskich kontrtorpedowców, należą do typu dział średniego kalibru, zniesiono na ląd znaczną liczbę lekkich karabinów maszynowych.

W związku z powyższem wyraził się współpracownik morski międzynarodowego biura informacyjnego, że wobec wzięcia pod uwagę tak wielkich rozmiarów pomocy brytyjskich jednostek floty wojennej i handlowej, akcja pomocy dla Spicbergów jest znamiennym symptomem rozmiarów zniszczenia, jak również świadczy o niezwykłej ważności, jaką przywiązuje się do tej bazy okrętowo-lotniczej. Jeśli kontrtorpedowce te przywiozły żywność, wystarczającą na najbliższy okres, to okaże się jeszcze potrzeba zastąpienia zapasów paliwa, amunicji i środków żywności, niezbędnych do zaopatrzenia okrętów transportowych.

Dla wojskowej bazy na Spicbergach wielkie znaczenie posiada węgiel, woda i prąd elektryczny, jak również stacje iskrowe i meteorologiczne. Wskutek gwałtownych zniszczeń wszystkie te objekty będzie można odbudować jedynie wówczas, jeśli niezbędny materjał częściami przewiezie się z Anglji. Co jednak w ciągu wieloletniej, żmudnej pracy w okresie pokojowym i bez utrudnień ze strony nieprzyjacielskiej zostało zbudowane, padło ofiarą niespodziewanej akcji zbrojnej, dokonanej w ciągu kilku godzin. Skutki tej akcji w okresie wojny i w obliczu silnej floty łodzi podwodnych da się tylko z trudem usunąć, ale nie jest się w stanie całkowicie naprawić.

Nieufność do zdrajców.

Sztokholm, 15 września. W coraz większym stopniu mnożą się oznaki, że po stronie aljanckiej stale wzrasta nieufność wobec Badoglio i zbiegłego króla włoskiego.

Po nieudaniu się planów aljanckich, budowanych w związku z kapitulacją Włoch, odnosi się wrażenie, jakoby w Londynie i Waszyngtonie odczuwano obecność zbiegów włoskich na terytorjum kontrolowanem przez aljantów jako zbyteczny ciężar. Dziennikarz amerykański Walter Lippmann żąda w pewnem poczytnym dzienniku amerykańskim abdykacji króla Wiktora Emanuela. Jeżeli Włosi mają stanąć po stronie aljantów, to Wiktor Emanuel nie może pozostać na czele minionej polityki. Król włoski zbyt często zmieniał front i swoje przekonania i nie można mieć pewności, czy nie przygotowuje on znowu jakiejś nieprzyjemnej niespodzianki swoim nowym partnerom. Co zresztą myślą lub postanowią Włosi w odniesieniu do dynastji sabaudzkiej, to Amerykanów zupełnie nie interesuje. Nie jest rzeczą Stanów Zjednoczonych zajmowanie się tą sprawą. Miarodajnym jest jedynie fakt, że aljanci nie chcą mieć ze swej strony nic do czynienia z Wiktorem Emanuelem. Może stanowisko to jest wynikiem życzenia polityki amerykańskiej ustrzeżenia się przed jakimś drugim Darlanem.

Zdaje się, że zbiegła włoska kamaryla dworska stosunkowo szybko zorjentowała się, iż w opinji publicznej Ameryki i Anglji nie może zupełnie liczyć na uczucia, jakie spodziewała się wywołać. Fakt ten stanowi prawdopodobnie wytłumaczenie dla postąpienia Wiktora Emanuela, który według doniesienia „Evening Standard“, zwrócił się do króla angielskiego Jerzego i prezydenta Roosevelta z prośbą o postawienie go „pod ochronę aljantów“. Król włoski, jego syn następca tronu Humbert i marszałek Badoglio, jak stwierdza wymieniony dziennik angielski, znajdują się w obecnej chwili w Palermo na Sycylji.

O czem zapomniał minister Aleksander.

Genewa, 15 września. W „Daily Herald“ współpracownik tego dziennika krytykuje bardzo ostro angielskiego ministra marynarki Alexandra w związku z jego mową dotyczącą czterech rodzajów wolności, za które należy walczyć w obecnej wojnie. Minister zapomniał przedewszystkiem o uwolnieniu od obłudy i oszustwa.

Włoski okręt linjowy „Roma“ zatopiony.

Berlin, 15 września. Jak doniósł niemiecki komunikat wojenny z 10 września, niemieckie samoloty bojowe i torpedowe zaatakowały w dniu 9 września formację włoskich okrętów wojennych, które usiłowały przejść do nieprzyjaciela. W czasie tego ataku zatopiono kilka okrętów wojennych, wśród nich jeden okręt linjowy „Roma“ pojemności 25.000 ton, wypuszczony z doków dopiero w roku 1940.

„Roma“ był najnowszym okrętem linjowym włoskiej marynarki. Dzięki swemu uzbrojeniu w trzy wieże obrotowe kalibru 38,1, dwanaście dzia 15,2 cm i licznej broni szybkostrzelnej oraz chyżości wynoszącej 30 mil morskich na godzinę, jednostkę tę należy zaliczyć do najnowocześniejszych okrętów linjowych na świecie.

Włoscy robotnicy do angielskich kopalń.

Sztokholm, 15 września. Włosi mają sobie sami wydobywać węgiel w kopalniach angielskich na potrzeby Włoch. Taki jest pogląd miarodajnych kół Wielkiej Brytanji, jak donosi „Svenska Morgenbladet“ z Londynu. Anglicy odczuwają bowiem brak górników, celem pokrycia wielkiego zapotrzebowania Włoch. W pierwszym rzędzie zamierzone jest wysłanie do kopalń włoskich jeńców wojennych, a gdyby to okazało się niewystarczające, mają być przewiezieni do Anglji do tego celu włoscy robotnicy cywilni.

Uszkodzone jednostki floty bryt. w Gibraltarze.

Madryt, 15 września. Z Algeciras donoszą, że wczoraj wpłynęły do Gibraltaru dwie angielskie łodzie patrolowe z ciężkiemi uszkodzeniami, spowodowanemi przez torpedy. Również 6 ciężkich brytyjskich samolotów bojowych wylądowało w uszkodzonym stanie. Jedna maszyna nie zdołała już dotrzeć do lotniska i spadła do morza w odległości około 2 kilometry od twierdzy. Członkowie załogi zostali wyratowani przez ścigacze hiszpańskie.

Zmiany organizacyjne w łonie armji kanadyjskiej.

Lizbona, 15 września. Armja kanadyjska ulegnie reorganizacji. Jak donosi z Otawy informacja angielska, minister wojny w Kanadzie miał się wyrazić, iż szereg dywizyj kanadyjskich ulegnie likwidacji. W miejsce tych jednostek powstaną uzupełnienia, jednakże w bardzo szczupłych rozmiarach. Realizacja tego projektu jest równoznaczną ze zmniejszeniem kontyngentów wojskowych, znajdujących się pod bronią w Kanadzie. Równocześnie ma być podjęta reorganizacja obrony wybrzeża kanadyjskiego.

Angielskie samoloty atakują holenderskie statki przybrzeżne.

Berlin, 15 września. Jak wiadomo, lotnictwo brytyjskie zatopiło w dniu 2 bm. prom motorowy z holenderską ludnością cywilną, płynącą na jeziorze Zierik, wśród której przeważali robotnicy płci męskiej i żeńskiej. Obecnie nadeszła wiadomość z wyspy Szouwen o obrzuceniu bombami, zrzuconemi z bombowca angielskiego „Raf“, promu dla przewozu osób cywilnych, który płynął wczoraj w godzinach południowych. Wbrew twierdzeniu ministerstwa lotnictwa Wielkiej Brytanji, nie zatopiono w toku tego ataku dwóch statków przybrzeżnych i jednego holownika, lecz tym razem niezależnie od szeregu bezskutecznych bomb, przeznaczonych dla małego statku, ostrzeliwano z karabinów maszynowych osoby cywilne, co pociągnęło za sobą poważne straty wśród podróżnych Holendrów. Znajdujące się opodal niemieckie statki wojenne zestrzeliły dwa z pośród atakujących bombowców.

Krwawe straty Anglo-Amerykanów.

Ataki sowieckie w Noworosyjsku spełzły na niczem.

Berlin, 15 września. **Naczelna komenda niemieckich sił zbrojnych komunikuje z głównej kwatery Führera w dniu 14 września:**

W Noworosyjsku załamały się ataki nieprzyjacielskie w ciężkich walkach ulicznych. Na froncie Krasnoarmiejskoje do Wjaźmy nieprzyjaciel atakował znacznemi siłami piechoty i czołgów w dotychczasowych punktach ciężkości. Zasadniczo odparto go. Lokalne włamania zaryglowano.

W rejonie Salerno są jeszcze w toku gwałtowne walki na północ od miasta z rozpaczliwie broniącemi się dywizjami brytyjskiemi.

Po krwawem odparciu w zaciętej walce w dniu wczorajszym w godzinach przedpołudniowych ataków nieprzyjacielskich na pozycje wyżynne w rejonie na południe od Eboli wojska nasze także tam przystąpiły na szerokim froncie do natarcia. Pozycje nieprzyjacielskie zdobyto szturmem, a nieprzyjaciela odrzucono do jego punktów lądowania. Na południowy wschód od Eboli są jeszcze w toku zacięte walki. Krwawe straty Anglików i północnych Amerykanów są bardzo ciężkie.

Lotnictwo kilkakrotnie atakowało z dobrym skutkiem skupienia statków w zatoce Salerno. Na jednym krążowniku wzniecono pożar, a trzy statki transportowe wielkiej i średniej wielkości uszkodzono bombami.

W Kalabrji i Apulii naszym słabym formacjom ubezpieczającym udało się bez przeszkód oderwać od nieprzyjaciela. Silnie powstrzymywany przez rozległe zniszczenia na drogach i gwałtowny opór straży tylnych postępuje on tylko z ociąganiem.

Dalekodystansowe samoloty bojowe uszkodziły ciężko bombami na Atlantyku wielki transportowiec nieprzyjacielski.

Poszczególne brytyjskie samoloty nękające zrzuciły podczas nocy ubiegłej bezskutecznie parę bomb na Niemcy zachodnie.

Trudności polityki wewnętrznej w Czungkingu.

Sztokholm, 15 września. Po śmierci prezydenta Czungkingu marszałek Czangkaiczek został obrany jego następcą. Wobec centralnej komisji wykonawczej Czungkingu Czangkaiczek przedstawił warunki, regulujące stosunek rządu czungkińskiego do przeważających liczebnie komunistycznych czynników Chin Czungkingu. Z warunków tych wynikają następujące fakty:

1) Komuniści w Czungkingu uprawiali na własną rękę politykę, którą marszałek Czangkaiczek określa, jako politykę „narzuconej okupacji“.

2) Komuniści Chin Czungkingu uprawiali agresywną taktykę w odniesieniu do wojsk Czangkaiczeka.

3) Komuniści Czungkingu dążyli do upadku reżimu.

4) Komuniści Czungkingu, kierując się bezprawiem, konfiskowali nieruchomości.

5) Komuniści Czungkingu skupili się w nielegalnej bolszewickiej organizacji terorystycznej.

6) Komuniści Czungkingu posiadali samodzielne jednostki wojskowe, które nie podporządkowały się rozkazom Czangkaiczeka.

Komentarz powyższy, który zatwierdził Czangkaiczek, domagając się, aby komuniści Czungkingu zaprzestali pracy wywrotowej i siania niepokoju, rzuca właściwe światło na trudności, jakie przeżywa polityka wewnętrzna Czungkingu. Trudności te ciążą na Czangkaiczeku jeszcze bardziej, jeśli się weźmie pod uwagę, że rząd Czungkingu, jak wiadomo, od dłuższego czasu wystawiony jest na nieprzezwyciężone i poważne trudności natury wojskowej oraz polityki zagranicznej.

Imieniny króla Symeona II.

Nowy gabinet bułgarski.

Sofja, 15 września. **Z okazji imienin króla Symeona II odbyły się w całym kraju uroczystości. W armji odbyły się, zgodnie ze zwyczajem, awanse według roczników na pułkowników, majorów i kapitanów. Również w dniu imienin króla ułaskawiono szereg skazańców.**

Cała prasa poranna przyniosła wizerunek młodego króla, dając wyraz nadziejom, jakie cały naród bułgarski pokłada w młodym władcy.

W Bułgarji został utworzony nowy rząd. Premjerem i ministrem finansów zamianowano Dobri Boszilova, ministrem spraw wewnętrznych został **Dotsze Christow,** ministrem wojny **generał Russi Russev,** ministrem handlu **dr. Iwan Wasow,** ministrem rolnictwa **dr. Iwan Besinhov,** ministrem kolei **Christe Petrov,** ministrem spraw zagranicznych **Sawa Kirow,** ministrem sprawiedliwości **dr. Partov,** ministrem oświaty **prof. Jocov,** wreszcie ministrem budownictwa **inż. Wassilew.**

Nowy premjer bułgarski Dobri Boszilov, który w poprzednim gabinecie był ministrem finansów i zatrzymuje tę tekę również w nowym gabinecie, urodził się w roku 1877 w Kotel w Bułgarji wschodniej. W przeciwieństwie do większości osobistości, biorących udział w bułgarskiem życiu publicznem, otrzymał Boszilov wykształcenie swe wyłącznie w ojczyźnie. W roku 1906 objął służbę w Banku Norodowym, w roku 1922 należał już do rady nadzorczej tego banku, w roku 1927 mianowano go zastępcą gubernatora Banku Narodowego. W roku 1935 został on gubernatorem Banku Narodowego. W roku 1939 otrzymał nominację na ministra finansów. Na tem stanowisku pozyskał sobie Boszilov zaufanie nietylko parlamentu, ale i wszystkich kół gospodarczych.

Bomby aljantów zniszczyły 36 szkół francuskich.

Vichy, 15 września. W oficjalnem omówieniu anglo-amerykańskich ataków lotniczych na miasta i wsie francuskie, pisze agentura Ofi, że stale powtarzają się uderzenia bomb w mieszkania, pomniki kulturalne, szpitale, szkoły i ochronki. W samych tylko pierwszych 10 dniach miesiąca września zdemolowanych zostało 10 szkół, a 3 szkoły odniosły uszkodzenia, wreszcie pożar ogarnął pewną ochronkę. W latach 1941/42 i 1943 lotnicy anglo-sascy zniszczyli ogółem 36 szkół, ochronek i przytułków dla dzieci.

Zajęcie statków włoskich w Azji wschodniej.

Tokio, 15 września. Donoszą, w uzupełnieniu, że japońskie władze wojskowe zajęły w najróżniejszych portach Azji wschodniej ogółem 19 włoskich statków. Chodzi w danym wypadku o 12 transportowców z ogólnym tonażem 46.000 brt i siedem mniejszych statków wojennych. Znany parowiec włoski „Conte Verde“ oraz jeden poławiacz min zatopione zostały przez własne załogi na rzece Jangtse, skąd zapewne w niezadługim czasie zostaną wydobyte na powierzchnię. O ile mowa jest o rozbrojeniu żołnierzy włoskich, to chodzi tu o około 500 marynarzy, którzy stacjonowani byli w Szanghaju, względnie w Tientsinie.

Wymiana obywateli państw wojujących.

Tokio, 15 września. Wielu Amerykanów, którzy przebywali w Japonji i Mandżukuo, ulegnie wymianie za Japończyków, przebywających w Ameryce Północnej. We wtorek przedpołudniem opuścił port w Yokohamie japoński statek, na pokładzie którego znajdują się obywatele amerykańscy, przeznaczeni do wymiany. Okręt ten płynie do jednego z portów neutralnych. Ma on w połowie października zawinąć do portu Murmagao na terenie portugalskiej kolonji Boa. W tym samym terminie przewiduje się przyjazd amerykańskiego okrętu, na pokładzie którego znajdują się obywatele japońscy, dotychczas zamieszkali w Stanach Zjednoczonych.

Ochotnicy francuscy w drodze na wschodni front.

Paryż, 15 września. Nowy kontyngent ochotników francuskich do walki przeciw bolszewizmowi opuścił wczoraj Francję, udając się na front.

Zatopiona poczta angielska.

Genewa, 15 września. „Times“ donosi, że angielski pocztmistrz generalny opublikował zaginięcie przesyłek pocztowych „na skutek działania nieprzyjacielskiego“. Zaginęły więc listy i druki, nadane w Anglji pomiędzy 12 VII a 3 VIII, a przeznaczone dla Turcji, Syrji, Palestyny, Cypru, Transjordanji i Sudanu. Z tego też samego powodu paczki nie osiągnęły swego celu, które nadane były w Anglji pomiędzy 7 a 22 kwietnia z przenaczeniem dla wyspy św. Maurycego.

Mowa gen. Franco w San Sebastian.

Madryt, 15 września. **Wobec garnizonu w San Sebastian przemawiał generał Franco na temat udziału Hiszpanji w walkach o wolność Europy.**

Wskazał on na to, że obecna generacja zrządzeniem losu przechodzi ciężkie dni, i że Hiszpanja zdawien dawna walczyła o to, aby krajowi swemu zdobyć potęgę. Hiszpanja przeżyła ciężkie chwile aż do okresu, kiedy doszła do wojny krzyżowej o swą wolność i kiedy nareszcie zdobyła zwycięstwo.

Zwycięstwo to jest zwycięstwem całego narodu i jego ślepej i niewzruszonej wiary. Krucjata hiszpańska zjednoczyła wszystkich Hiszpanów, zjednoczyła naród z armją w jednej świętej myśli i w jednej jedynej doktrynie. „Jest to — tak podkreślił Franco — codzienną moją pracą, aby Hiszpanję obudzić i prowadzić ją do jedności, do ścisłego i zwartego zjednoczenia, któreby na drodze, jaką kroczy ojczyzna, nie znało rozdziału ani między ludźmi, ani między okolicami i któreby postarało się o to, żeby droga ta była jasna i pełna właściwego oświetlenia, któreby nas jasno przenikało“.

Generał Franco wyraził silne przekonanie, że jakiekolwiekby były zmienne koleje losu, rządzące światem, nikt nie pokusi się o to, by zamącić spokój ojczyzny i wolę narodu hiszpańskiego, skoro żołnierze, jak i cywiliści staną w ścisłem złączeniu przy sobie ramię przy ramieniu.

Kim jest Arthur Harris?

Do najbardziej sprzecznie ocenianych osobistości Anglji i Ameryki należy **sir Arthur Harris, angielski marszałek lotnictwa.** Jest on szefem angielskich eskadr bombowych i przejęty naiwną dumą z powodu wynalezienia i rozwinięcia metody **„pacification by bombing“, tj. „uspokojenia przez zbombardowanie“.** Harris jest człowiekiem brutalnym; to właśnie moralne jego nastawienie uczyniło go „policjantem przestworzy“ Anglji i zyskało bardzo wiele negatywnych głosów w opinji angielskiej. On to przeprowadzał liczne pacyfikacje lotnicze w Indjach i Arabji. **W roku 1922 był on jeszcze tylko nieznanym oficerem lotnictwa** angielskiego, gdzieś w jakimś zapomnianym kącie Indji. W czasie swego pobytu w Indjach poznał dobrze w ciągłych walkach szczepy Wazyrów i Afrydów i wypracował specjalny system walczenia z nimi przy pomocy bomb. Już wtedy określali go koledzy, jako człowieka zdolnego do wszystkiego. Widząc wszędzie powstańców i rebeljantów, nie widział wogóle ludzi i zapomniał o humanitaryzmie.

Sir Arthur Harris urodził się w Indjach, jako syn pewnego urzędnika. Podczas wojny światowej był on wolontarjuszem na plantacji tytoniu w Rodezji. Gdyby nie okoliczność, że zgłosił się do wojska i przez przypadek poznał Churchilla, byłby zapewne do dziś nieznanym oficerem. Churchill upodobał sobie pierwotną i „zdrową“ brutalność Harrisa i pomagał mu do awansów. W roku 1916 udał się do Francji, i nie zdobył sobie jednak specjalnej sławy. W chwili skończenia się wojny światowej Harris był jedynie majorem. Później powierzono mu zadanie stłumienia powstania w Indjach, to też w roli „policjanta przestworzy“ stał się tematem komentarzy i rozmów. **Harris zyskał sobie wielu nieprzyjaciół** przez swój odpychający sposób mówienia i postępowania z ludźmi i to nietylko wśród cywilów, ale też wśród wojskowych. Towarzystwo londyńskie unikało jego osoby, uważając go za niedorosłego do jego poziomu. „Te is bloody unhuman“ (jest on krwawo nieludzki) — oto określenie i sąd, jaki o nim wydali Anglicy.

Dla Harrisa jest każdy objaw kultury rzeczą niepotrzebną. Według jego własnego określenia jest kultura „Picture postcard Stuff“ tj. „śmieciem z widokówek“. Moralnością Harrisa jest jego niemoralność, siłą — negowanie wartości, uznanych za wieczne przez ludzi kulturalnych. Jest on jednym z tych, którzy mogą się porozumieć z bolszewikami, negującymi również wszystkie dotychczas przez ludzkość wytworzone wartości kulturalne.

Nowa pożyczka wojenna w Stanach Zjednoczonych.

Sztokholm, 15 września. Ameryk. urząd skarbu wyłożył przed kilku dniami trzecią pożyczkę wojenną i spodziewa się uzyskać conajmniej 1,5 miljarda dolarów. Pomimo silnego zwiększenia dotychczasowej amerykańskiej pożyczki wojennej, deficyt w budżecie amerykańskim nieustannie wzrasta, ponieważ sposób prowadzenia wojny przez Amerykę jest bardzo kosztowny. W kołach gospodarczych ze wzrastającem zaniepokojeniem zwraca się uwagę na to, że nowa pożyczka wojenna nie pokryje nawet części deficytu bieżącego roku finansowego. Budżet amerykański na rok finansowy 1943 przewiduje 106 miljardów dolarów wydatków i 38 miljardów dochodów. Deficyt wynosi więc 68 miljardów, a z końcem roku będzie zapewne jeszcze wyższy, ponieważ amerykański urząd skarbu zamierza oprócz zapowiedzianej pożyczki zdobyć jeszcze dalsze 10 miljardów za pośrednictwem bieżącej sprzedaży bonów.

Wielkie straty Czungkingu w dziedzinie komunikacji.

Genewa, 15 września. Czungkiński korespondent „Timesa“ opisuje trudności Czungkingu w zakresie komunikacji. Japończycy, jak pisze korespondent, kontrolują dziś 9/10 dawnych czungkińskich kolei żelaznych, skonfiskowali lub zatopili 9/10 dawnej floty handlowej Czungkingu oraz odebrali Czungkingowi 95% jego dawnych komunikacyjnych linij powietrznych i około połowy jego linij telegraficznych i telefonicznych z czasów przedwojennych. Drogi komunikacyjne, jakie są jeszcze dziś w rękach Czungkingu, są narażone często na ciężkie ataki powietrzne. Cały problem komunikacji Chin Czungkingu jest poważnie utrudniony wskutek braku materjałów pędnych, opon samochodowych i wszelkiego rodzaju części zastępczych, a to w związku z ostrą blokadą japońską.

Pożar strawił dworzec kolejowy w Filadelfji.

Madryt, 15 września. Donoszą z Waszyngtonu, że w niedzielę zniszczony został w części dworzec kolejowy w Filadelfji wskutek olbrzymiego pożaru. Płomienie zniszczyły kilka gmachów, sześć wagonów oraz składnicę bagażu, w której podczas pożaru znajdowało się około 1.500 waliz i pak bagażowych. Przy pracach gaszenia sto osób odniosło obrażenia. Według dotychczasowych oszacowań straty materjałowe wynoszą około 250 tysięcy dolarów. O przyczynie pożaru dotąd nie można się było dowiedzieć.

Kiepskie informacje angielskiej służby informacyjnej.

Barcelona, 15 września. Znany hiszpański publicysta i członek królewskiej akademji hiszpańskiej, Eugenio Montes, zwraca się na łamach dziennika „La Vanggardia“, atakując anglo-saską służbę informacyjną. Jak twierdzi autor, anglo-saska służba informacyjna jest mimo licznych dysponowanych przez nią środków, najgorzej informowana.

Oto np. przepowiadano krach gospodarczy Rzeszy niemieckiej na rok 1934, najpóźniej zaś na rok 1935. Następnie twierdzono, że francuska akademja wojskowa w St. Cyr jest najlepszą na świecie, a jeszcze dzisiaj twierdzi się, jakoby reżim komunistyczny w Związku Radzieckim służył gospodarczej poprawie sytuacji mas pracujących.

O bezwzględnej kłamliwości oświadczeń na temat Niemiec pod rządami Adolfa Hitlera oraz o republice francuskiej miała możność opinja swiata dawno się przekonać. Natomiast niezwykle barwne opisy idealnych stosunków w Związku Sowieckim stały się nieznośne nawet niektórym wnikliwym Amerykanom Północy. Oto np. John Devey uważał za swój obowiązek pouczyć rodaków, jakoby hordy Stalina będą mieć wielkie znaczenie dla cywilzacji zachodniej. Niemniej Max Eastmann w przeróbce filmowej dzieła Daviesa „Mission to Moscow“ opuścił te wszystkie szczegóły, które mogłyby wykazać właściwy charakter Związku Sowieckiego.

Rejestracja młynów 15 b. m.

Kraków, 15 września. **Zgodnie z zarządzeniem odnośnych władz wszyscy młynarze powinni zgłosić swe przedsiębiorstwa w biurze Pow. Wydziału Rzemiosła do 15 września b. r.**

Każdy z młynarzy obowiązany jest szczegółowo i dokładnie wypełnić przesłane mu kwestjonarjusze rejestracyjne i złożyć je osobiście w biurze Wydziału. Ponadto należy przedłożyć dokładny, imienny spis pracowników technicznych, zatrudnionych w danem przedsiębiorstwie młynarskiem; spis ten musi zawierać następujące dane: imię, nazwisko i adres pracownika, dąta urodzenia, przebieg jego dotychczasowej pracy, data, od której pracownik jest zatrudniony w rzemiośle młynarskiem, wymienienie zaświadczeń i dowodów z pracy, podanie daty, od której pracownik zatrudniony jest w obecnem miejscu pracy. W spisie pracowników technicznych należy pominąć pracowników, zatrudnionych w młynie w charakterze urzędników; nie należy również podawać osób, należących do zarządu administracyjnego młyna.

W interesie każdego młynarza leży ścisłe dochowanie terminu rejestracji.

KRONIKA

WRZESIEŃ 15 Środa

Dziś: Nikodema
Jutro: Cyprjana

*

Dziś obowiązuje zaciemnienie od g. 21.00 do 5.00

CZYTELNIKOM

kupującym „Gońca Krakowskiego“ w Krakowie w pojedynczej sprzedaży zwracamy uwagę, iż począwszy od 16 września br. uruchamiamy w budynku Wydawnictwa (wejście od ul. Wielopole 1) placówkę pojedynczej sprzedaży naszego dziennika. Do inowacji tej skłonił nas fakt pobierania ostatnio przez niektórych niesumiennych sprzedawców nadmiernych cen za gazetę. Sprzedaż rozpocznie się koło godz. 13.30. W celu szybkiego i sprawnego obsłużenia czytelników, prosimy mieć przygotowane drobne pieniądze (25 groszy).

Sprawy budowlane w ogrodnictwie.

Kraków, 15 września. Główny Związek ogrodniczy komunikuje wszystkim zainteresowanym ogrodnikom i członkom, że wszelkie przedsięwzięcia budowlane, do których należą również roboty konserwacyjne i remonty, wolno rozpoczynać lub kontynuować tylko w ramach zezwolonych wyjątków. Dla udzielenia zezwolenia wyjątkowego właściwemi są władze policyjno-budowlane (Główne Urzędy Techniczne, wzgl. Wydziały Budownictwa przy starostwie).

Właściciele budowy winni zgłosić wszystkie przedsięwzięcia budowlane, których przeprowadzenie zostało uznane dotychczas przez pełnomocnika dla Gospodarki Budowlanej. W związku z powyższem zarządzeniem bliższych informacyj udzielają zainteresowanym ogrodnikom Okr. Zw. Ogrodnicze.

Zakaz wyrobu zabawek.

Kraków, 15 września. Na mocy zarządzenia odnośnych władz wprowadzono z dniem 1 września br. zakaz produkcji zabawek, gier itp. wyrobów z drzewa. Zakłady, pragnące uzyskać specjalne zezwolenie na wyrób wymienionych artykułów, powinny złożyć pisemne podanie do Związku Cechów Rzemiosła Drzewnego za pośrednictwem Powiatowego Wydziału Rzemiosła.

Włosie i szczecina do wyrobu szczotek i pendzli.

Kraków, 15 września. Centrala Dostaw Rzemieślniczych w Krakowie otrzymała pewien kontyngent włosia i szczeciny, celem zaopatrzenia w nie warsztatów szczotkarskich i wytwórni pendzli na terenie Gen. Gub. Aby zorjentować Centralę w wielkości zapotrzebowań na wymienione wyżej surowce, poszczególne warsztaty i wytwórnie powinny podać w swych właściwych powiatowych placówkach rzemieślniczych następujące dane: adres, rodzaj dotychczasowych wyrobów, ilość pracowników, ilość i rodzaj maszyn z określeniem napędu (ręczny, nożny, mechaniczny) i nazwiska odbiorców swych produktów. Zebraniem odnośnych danych zajmują się Pow. Wydz. Rzem.

Kronika żałobna.

(fem) **Kraków,** 15 września. W ostatnich dniach zmarli w Krakowie: **Celina Makarska,** urodz. 1943; **Wiktorja Turecka,** lat 70; **Andrzej Kunze,** ur. 1943; **Władysław Małek,** lat 28, rolnik; **Stanisław Niklas,** lat 80, emerytowany generał brygady wojsk polskich; **Andrzej Musiolik,** ur. 1943; **Pelagja Engl,** lat 88, wdowa po radcy szkolnym; **Stanisław Zizka,** lat 46, drukarz; **Weronika Szelbach,** ur. 1943; **Antonina Bujak,** lat 6; **Mieczysław Hymera,** lat 2; **Marta Dębska,** ur. 1943, córka robotnika; **Katarzyna Kosut,** lat 71, była służąca; **Wiesława Piasecka,** ur. 1943, córka muzyka; **Jadwiga Lipowska,** lat 16, uczenica; **Józef Jasiewicz,** lat 38, szofer; **Antoni Jan Pogorzelski,** lat 35, przemysłowiec; **Karol Wojtynkiewicz,** lat 44, robotnik fabryczny; **Jadwiga Turoszowa,** lat 68, wdowa po profesorze gimn.; **Aleksander Pytel,** lat 52, były pracownik PKO.; **Julja Kalemba,** lat 41, robotnica; **Marja Marona,** lat 86, emerytka.

TEATRY DZIECIĘCE W WARSZAWIE. W bież. sezonie w Warszawie rozpoczęły pracę również teatry dziecięce; ogółem jest ich cztery i mieszczą się one w lokalach teatrów: Nowości, Złotego Ula, Mirażu i Komedji. Najstarszym teatrem dla dzieci jest znany wszystkim teatr Ortyma; od 20 lat niesie on radość i uśmiech „małej Warszawie“. Przez widownię tego teatru przewinęło się przeszło półtora tysiąca milusińskich. Teatr w Komedji ma za sobą dwa lata działalności. Pozostałe teatry założono niedawno. W ub. niedzielę rozpoczęły sezon nowemi premjerami.

WYNIKI CIĄGNIENIA LOTERJI LICZBOWEJ w Warszawie są następujące: 18, 77, 65, 42, 28.

W kilku wierszach.

Jak donoszą w Waszyngtonu, prezydent Roosevelt przesłał depeszę gratulacyjną żydowskiemu zjazdowi sjonistycznemu, obradującemu w Columbus w stanie Ohio.

*

Jak donosi biuro Reutera z Bogoty w Kolumbji, Stany Zjednoczone A. P. wysłały do Ekwadoru misję wojskową, której celem jest podporządkowanie sobie armji kolumbijskiej.

*

Portugalskie ministerstwo spraw zagranicznych podało w poniedziałek wieczorem do wiadomości o przejściu w stan spoczynku dra Armindo Conteiro, ambasadora portugalskiego w Londynie. Funkcje te powierzono jako jego następcy Domingo de Seusa Helstein Beck, hrabiemu Pewoa i księciu Palmela, który ją przyjął.

*

Jak donosi angielska służba informacyjna, Chatel Baisson, b. generalny gubernator Algieru i francuskich posiadłości w Afryce zachodniej, przeszedł w stan spoczynku.

*

W ubiegły poniedziałek odbyły się w San Sebastian podniosłe uroczystości z okazji 7-ej rocznicy uwolnienia San Sebastian z pod jarzma bolszewickiego. W uroczystości wziął udział głowa państwa hiszpańskiego generał Franco oraz kilku ministrów.

*

W Bukareszcie powołano znów do życia Fassio rzymskie.

*

W czasie dalszych walk obronnych na Nowej Gwinei lotnictwo japońskie zaatakowało koncentracje wojsk aljanckich. Prócz tego strącono trzy amerykańskie bombowce w czasie ataku lotniczego na Lewak.

Drogie drzewo.

Pewien kupiec belgijski, który przed kilku laty osiedlił się w Reims, gdzie prowadził przedsiębiorstwo drzewne, uchodził za człowieka, który żądał za towar wysokich cen. Do firmy owego paskarza przybył przedstawiciel policji gospodarczej, przedstawiając się w charakterze reprezentanta fabryki mebli i po dłuższych pertraktacjach zawarł z hurtownikiem drzewnym transakcję na sumę przeszło miljona franków, przyczem ceny poszczególnych gatunków drzewa były 5-krotnie wyższe, niż na to zezwalały odnośne zarządzenia. Rzekomy nabywca po podpisaniu kontraktu wydalił się rzekomo celem podjęcia gotówki, tymczasem zaś u kupca zjawiła się policja, która go aresztowała. Stanął on przed sądem specjalnym, który skazał bogacza wojennego na 8 lat więzienia oraz grzywnę w sumie 2 miljonów franków.

Jak żyje struś?

(ap.) Struś rozmnaża się bardzo łatwo. Samica trzy razy do roku znosi po 14 olbrzymich jaj. Wielkość każdego z nich dorównywa niemal wielkości głowy ludzkiej, a waży zazwyczaj około 2 kg. Między 6-tym i 9-tym miesiącem życia strusie nietylko nie są lękliwe, ale nawet natrętne. Wszędzie się pchają, z wielką naiwnością przypatrują się ludziom i t. p. Jednak z 10-tym miesiącem zmienia się charakter strusia zupełnie. Z naiwnego i przystępnego stworzenia staje się prawdziwym rozbójnikiem i biada temu, kto do niego przystąpi. Jednem uderzeniem nogi zabija psa, a człowiekowi łamie goleń. Do swego karmiciela wogóle nie przywiązuje się.

Na przełomie lata z jesienią.

Lato chyli się ku końcowi, za chwilę rozpocznie się piękna jesień, strojna w wspaniałe barwy, z nieporównanemi urokami wschodów i zachodów słońca.

Nad wodami wznoszą się mgliste opary, melancholijnie otulają przejrzystym welonem okolicę. Puste pola, ciche rzyska, napozór czynią wrażenie, jakby wszystko wymarło, z chwilą ukończonych żniw.

Ale to tylko pozór, życie na nich tętni, tylko w odmiennej formie. Wszelkiego rodzaju ptactwo i liczne zwierzęta żerują, wyszukując ziarnka wysypane w czasie żniwa.

Niefrasobliwy zajączek kica spokojny, że mu żadne jeszcze niebezpieczeństwo nie grozi, ponieważ czas ochrony zająca trwa jeszcze.

Polne i leśne sarny wyprowadzają młode koźlęta, ostrożnie strzygą uszami, czujne na wszelki, najmniejszy szelest.

Z szeroko rozpostartemi skrzydłami, duża, szara sowa pilnie lustruje ścierniska, szukając myszy, które w tym czasie gromadnie ściągają na rżyska, tucząc się wysypanem ziarnem.

Polujące na myszy spotykamy też często bociany.

Zapobiegliwy kret dopełnia pospiesznie wysypanem ziarnem swe zimowe zapasy.

O zachodzie słońca nieprzebrane stada dzikich kaczek podrywają się z jezior i stawów i z głośnym świstem zlatują na jęczmionczyska, żerują na nich przez całą noc, by z brzaskiem dnia powrócić na wody.

Strzał do tych nadlatujących kaczek jest nader trudny. Lecą z niesłychaną szybkością, a zwiększająca się z każdą chwilą ciemność utrudnia myśliwemu pochwycenie ptaka na cel.

Kiedy strzał się udał, powstaje nowa trudność, odnalezienia w ciemności zabitej sztuki i wtedy to dobry wyżeł pokazuje co potrafi — węchem poczuje zabitą kaczkę, wyszuka i w triumfie przyaportuje do pana.

Stada młodych, tegorocznych kuropatw, pod okiem matki zaprawiają się w wyszukiwaniu sobie samodzielnie pożywienia na rżyskach. Wyraźnie słychać ich nawoływania, odzywające się tu i tam.

Sezon polowania na kuropatwy już się rozpoczął, tak myśliwy jak i neodstępny jego towarzysz wyżeł znają doskonale te nawoływania; wyżeł podnosi głowę, nadsłuchuje, węszy górnym wiatrem, ostrożnie wyciągnięty jak struna, spieszy w kierunku posłyszanych głosów.

Dobry wyżeł, to skarb dla myśliwego, zgrany ze swoim panem, tworzy z nim nierozerwalną całość.

Biegnie pomiędzy kartoflami za wymykającą się kuropatwą, trzeba być dobrym piechurem, by nadążyć za nim. Kuropatwa kręci, lawiruje na wszystkie boki — żeby nie wyżeł, niema mowy o jej dostaniu.

To samo ma miejsce z kuropatwą zlotkowaną, poderwać się już nie może, ucieka jednak w najlepsze.

Naraz wyżeł skoczył, rzucił się gwałtownie naprzód, już ją ma, chwila — a niesie ją myśliwemu pełen zrozumiałej dumy.

W wyszukaniu stada inną ma taktykę; kiedy kuropatwy siedzą na ziemi kamieniem, bez dobrego wyżła prawie niepodobna ich wyszukać. Wytrawny wyżeł okłada pole na prawo i lewo, wyczuł stado — a już wolno wyciągnięty całą swoją długością, ostrożnie, z góry stawiając nogi, by uniknąć najmniejszego szelestu, ściąga do stada, przed którem na kilkadziesiąt kroków staje nieporuszony lub waruje na ziemi.

Dobry wyżeł może tak stać długo, wytrzymuje cierpliwie, aż pan jego nadejdzie.

Młody lub bardzo gorący nie wytrzyma i spłoszy je przed czasem.

Psów myśliwskich mamy wiele gatunków, stosownych do różnych polowań: błotnych, wodnych i na gruntach suchych.

Angielskie — pointery — są nader miłemi wyżłami, dzięki swej lekkiej budowie są wytrzymałe na gorąco, wytrwałe w pracy, łagodne i posłuszne, dają się łatwo powodować.

Dużemi zaletami odznaczają się gładko i szorstkowłose wyżły — niemieckie — silnie zbudowane, mocne, nie męczą się łatwo, jeżeli dostaną co jakiś czas zimnej wody do picia, mogą pracować cały dzień.

Bardzo wektowne wyżły — irlandzkie — często zawodzą pokładane w nich nadzieje.

Od dobrego wyżła wymaga się przedewszystkiem dobrego węchu, bezwzględnego posłuszeństwa, umiejętnego wyszukania zwierzyny, aportowania i t. d.

(Węch, to dar wrodzony; inne zalety, to skutek umiejętnej tresury.

Tresura wyżła jest żmudna i trudna.

Nic też dziwnego, że o dobrego wyżła jest trudno i trzeba zapłacić za niego grube pieniądze.

W tych dniach zebrałem dane znanej hodowli rasowych psów myśliwskich i z radością przekonałem się, że hodowla rozporządza zawsze jeszcze czołowym hodowlanym materjałem, gwarantującym doskonałe, rasowe, przyszłe pokolenie na szereg lat. Wyżła dobrego nie można mieć z dnia na dzień. Nie wystarczy kupić rasowy okaz, po rodzicach zarejestrowanych w księgach rodowodowych. Wyżeł musi przejść tresurę odpowiednią. Można zacząć go tresować w wieku 6—7 miesięcy — tresura trwa kilka miesięcy — po tym czasie wyżej jest dopiero gotów i można z nim wyjść na pierwsze polowanie.

—SUN—

Obwieszczenia urzędowe

OBWIESZCZENIE w sprawie przeniesienia targów na konie i bydło hodowlane w mieście Krakau. — Z dnia 10 września 1943 r.

Targi na konie i bydło hodowlane, które dotychczas odbywały się przy ul. Jerozolimskiej, przenosi się z dniem 15 września 1943 r. na Plac Serkowskiego.

W dni, w których odbywają się targi na konie, przenosi się sprzedaż siana i słomy oraz postój próżnych furmanek z Placu Serkowskiego na Rynek Podgórski.

Krakau, dnia 10 września 1943 r.

Stadthauptmann der Stadt Krakau
W zastępstwie: Wolf.

Kupno

Maszynę do szycia pierścieniową lub główkę kupię zaraz. Kraków, Zwierzyniecka 9, m. 1. 9838k

Maszynę do szycia, głowę do maszyny kupię. Zgłosz.: Goniec Krakowski, Kraków „Nr. 1457".

Kupię futro sealskinowe, perskie lub inne, może być podniszczone, spód futrzany. Oferty: Goniec Krak., Kraków „Nr. 1464K".

Kupię skórki królicze niewyprawione. Kraków, Felicjanek 16/9.

Stereoskop (szkła podwójne do oglądania fotografji) kupię, dobrze zapłacę: „Krakowiaczek". Kraków, Florjańska 2. 9794k

Dywany, kilimy, obrazy, antyki, meble, porcelana. Kupno — sprzedaż, ocena: Salon Obrazów i dzieł sztuki „Antyk", Kraków, Stradom 18, telefon 140-83. 8109k

Komis — Florjańska 31. Poszukujemy do szybkiej sprzedaży futer męskich, damskich, lisów, płaszczy zimowych, jesionek męskich i damskich. 9775k

Znaczki poczt. kupuje „Filatelia", Kraków, Adolf-Hitler-Platz 9. — Pasaż. 7374

Pianino, fortepian krótki, dywan żywiecki, perski, kupię zaraz. Zgłosz.: Goniec Krak., Kraków, „Nr. 8396".

Kraków, **Krakowska 5,** kupno — sprzedaż. Za garderobę, bieliznę, kilimy, dywany, kryształy, płacimy solidne ceny. 9230

Sypialnie, jadalnie, pokoje kombinowane, różne meble używane kupuje gotówkowo Hala Meblowa, Kraków, Grodzka 59. 9235

Kupuje używane maszynki do mięsa i części: Szlifiernia, Kraków, Dietlowska 46, Myszkowski.

Srebrne przedmioty kupuje firma Gajewski, Kraków, ul. Starowiślna 26. 9508

Kupuje książki, encyklopedje, herbarze, aparaty fotograficzne, instrumenty muzyczne, obrazy — Antykwarnia Stanisława Pelc, Kraków, św. Marka 25. 9593

Potrzebuję różnych używanych rzeczy mechanicznych, jak motory itp. Kraków, Krakowska 30, sklep. 9692

Kupimy maszynę do pisania i liczenia. Zgłoszenia: Agentura Handlowa Gołębiowski-Rafalski, Kraków, św. Marka 27, tel. 226-45.

Kilimy i dywany kupuję. Kraków, Długa 23, sklep kilimów. 57

Kupujemy ubrania, płaszcze, futra, lisy, błamy, dywany, kilimy, kryształy, porcelanę, aparaty fotograficzne, obrazy, patefony, płyty i inne przedmioty. Komis, Kraków, Plac Dominikański 4. 414

Maszynę do szycia lub główkę bębenkową kupię. Zgłoszenia: Goniec Krakowski, Kraków „Nr. 1177".

Kupię zaraz maszynę trykotarską Nr. 7 długą. Zgłaszać: Kraków, Siemiradzkiego 14, m. 5. 53

Zwierzęta dzikie: sarny, lisy, wilki, tchórze, wydry itp. kupuje Hodowla drobnych zwierząt, Kraków, skrytka pocztowa 275. 5012k

Gołębie rasowe, ptaki śpiewające, króliki i drób rasowy kupuje i sprzedaje Hodowla drobnych zwierząt. Kraków, skrytka pocztowa 275

Materace włosienne, z trawy morskiej, kupię. Kraków, św. Marka 19, narożnik Florjańskiej. Sklep tapicerski. 6829

Kupię maszynę lewo ramienną szewską, lub krawiecką, męską, najchętniej Singera. Zgł.: Goniec Krakowski, Kraków, „Nr. 7629P".

Kupuję kilimy i dywany i patefon elektryczny, walizkowy z płytami. Kraków, Długa 23, sklep z kilimami. 8021

Koncesjonowany sklep używanej garderoby i bielizny kupuje i sprzedaje za gotówkę: Kraków, Pierackiego 4. 8407

Kupimy wózek ręczny na gumowych kołach. Zgłoszenia: Olympia, Adolf-Hitler-Platz 24. 8741

Perski dywan mały, duży, kupię. Kraków, św. Marka 19, narożnik Florjańskiej. Sklep tapicerski.

Samochód osobowy limuzynę z przyczepką, mało używany w najlepszym stanie kupię. Zgłoszenia: Goniec Krak., Kraków, „Nr. 487".

Kupię natychmiast dobrze utrzymaną kamizelkę futrzaną dla szczupłego, wysokiego pana. Zgłoszenia do Gońca Krak., pod „Nr. 9846K".

Lisów srebrnych, niebieskich, żółtych, futer damskich, męskich, poszukuje Komis, Szpitalna 11.

Portjery, materjały na obicie mebli kupi Hala Meblowa, Kraków, Grodzka 59. 496

Wsypy kupię w dobrym gatunku 4,10 m × 90 cm. Mysłakowski, skład papieru, Szpitalna 3, Kraków. 582

Poszukujemy wszelkiej garderoby, futer, lisów srebrnych, niebieskich błamów dywanów, kilimów, chodników, maszyn „Singera", maszyn pisarskich, patefonów, płyt, srebra, platerów porcelany kryształów, fotoaparatów, waliz, teczek, bielizny, pościeli: „Centrokomis". Kraków, Grodzka 9. 713

Sprzedaż

Elektrolux do czyszczenia, odkurzania kilimów i dywanów, okazyjnie sprzedam. Kraków, Kalwaryjska 6/5. 1013

Spód brązowy brzuszki piżmakowe sprzedam Kraków, Dietla 83/7.

Futro źrebce syberyjskie brązowe sprzedam Kraków, Dietla 83/7.

Patefon elektryczny „Electrit" ze zmieniaczem płyt w pięknej nowoczesnej szafce do sprzedania. Wiadomość: Kraków, Starowiślna 93a, m. 4. 1338

Wózek dziecięcy, pierwszorzędny stan sprzedam zaraz. Wiadomość Kraków, Lelewela 18, m. 4.

Półbuty męskie na podwójnej zelówce Nr. 42 sprzedam zaraz. Kraków, Lelewela 18, m. 4.

Kasę ogniotrwałą wertheimowską sprzeda Kraków, Basztowa 10/1.

Jedno miejsce w grobowcu na cmentarzu rakowic. przy Głównej Alei, lis zwykły ciemny i maszynkę małkę dla fryzjera sprzedam. Kraków, Czysta 17, m. 2, parter. 1200

Wózek sportowy Kon-Kon, stan b. dobry sprzedam. Kraków, Dąbrówki 7, m. 4 (między 5—7).

Wózek dziecięcy w dobrym stanie do sprzedania. Götze, Krakau, Aussenring 28/3. 1208

Ubranie męskie ciemne i jasne bardzo ładne sprzeda: Kraków, Dietla 93/5. 1242

Do sprzedania gabinet wiedeński i maszyna do pisania „Underwood". Wiadomość: Kraków, Kołłątaja 18/2, w godz. 10—12.

Damski płaszcz modny, wzrost średni sprzedam Kraków, Bema 4/3, Osiedle Oficerskie. 1348

Lis srebrny piękny, okazyjnie do sprzedania Kraków, Zielona 10/1.

Fortepian Franz Würth, krótki, krzyżowy sprzedam. Kraków, ul. Długa 37/6. 1350

Pianino Stingla, sprzedam. Kraków, Sławkowska 21/6. 1351

Encyklopedja kwiatów po niemiecku sprzedam dwa wielkie tomy wspaniałego dzieła. Zgłoszenia: Goniec Krak., Kraków „Nr. 1353".

O konserwach, sprzedam duże 2-tomowe dzieło niemieckie, traktujące o fabrykacji konserw. Zgłoszenia: Goniec Krak., Kraków „Nr. 1354".

Harmonja 4-chórowa, 120 basów z registrem „Hohnera" lub 32 basy, okazyjnie do sprzedania. Kraków, ul. Botaniczna 6, m. 14.

Patefon walizkowy z płytami sprzedam. Kraków, Rakowicka 16/4. 1374

Kołdrę jedw. puchową i wełnianą pierwszorzędne sprzedam: Kraków, Długa 28/9, II p. ofic. 1393

Siatki oraz łóżka żelazne sprzeda Kraków, Zwierzyniecka 6, m. 2.

Płyty, bardzo duży wybór, polskie, niemieckie, tanecznej i poważnej muzyki, sprzedam, codzień 14—18, Kraków, Mogilska 8, m. 6. 1407

Kuchenkę gazową jedno i dwupalnikową (biało emaljowaną) oraz maszynkę spirytusową (Emes) jednopalnikową sprzedam. Kraków, Krzywa 13/11, II p. na ganku. 1421

Wózek dziecięcy Autko kolor beżowy luks. na łożyskach kulkowych sprzedam. Kraków, Krzyża 13/11, II p. ganek. 1422

Półbuciki nr. 37, masywne, eleganckie, sportowe, otomanę szeroką, płaszcz zimowy solidny studencki 13—14 lat sprzedam tanio. Kraków, Michałowskiego 13/4.

Maszynę do pisania, patefon, szafkę oszkloną do jadalni orzechową nowoczesną bardzo tanio sprzedam. Kraków, Szlak 31/5.

Okazja! Maszynę leworamienną do cholewek, szafkę antyczną Biedermeyer koloru stalowego na kryształy lub książki, lustro do przedpokoju, szafę na ubrania sprzedam. Kraków, Szlak 31/7, oficyny. 1454

Maszynę Singera gabinetową tanio sprzedam. Kraków, Długa 43/4

Maszynę do szycia damską krytą oraz krawiecką, obuwie narciarskie nr. 37 sprzedam. Kraków, Szlak 31, m. 5. 1456

Hurt galanterji i norymberszczyzny, E. Napiórkowski, Warszawa, Graniczna 15, m. 3, współ. b. firmy „Trójka", Wysyłam za zaliczeniem pocztowem. 9767k

Wyroby chałupnicze jak postronki, sznury do bielizny, baty, biczyska kręcone i zwykłe, sita włosienne, przetaki, rzeszota, wszelkiego rodzaju wyroby drzewne jak łyżki, wałki do ciasta itp. dostarcza P. T. Kupcom i Spółdzielniom M. Pucia, Hurtownia Wyrobów Przemysłu Chałupniczego, Przeworsk, Rynek 72. 9772k

Uwaga! Kupcy z prowincji! Wysyłamy za zaliczeniem zeszyty, przybory szkolne, artykuły biurowe, tapety, ceraty, makaty, pocztówki, baterje, latarki, pudełka impregnowane, oprawki celofanowe do kart rozpoznawczych, F-ma „Dan", Warszawa, Elektoralna 14.

Ceny hurtowe: Makatki, pocztówki obrusy, papier i materjały piśmienne: Antoni Ruzik, Warszawa, ul. Świętokrzyska 39, tel. 5.28-82.

Sypialnie, jadalnie, kuchnie, nowoczesne, okazyjnie sprzeda Józef Szulc, Kalwarja, Rynek. 8595k

Zamki błyskawiczne, grzebienie, szczotki, sznurowadła, korki do butelek, pasta do obuwia, sprzedaż fabryczna D/H. Kurowski, Warszawa, Plac Napoleona 9.

Sprzedam tanio protezy nogi, stan pierwszorzędny, najnowszej techniki. Zgłoszenia Jasiński Michał, Sędziszów, ul. Kolejowa 16, pow. Dębica. 9353k

„Singer" maszynę, krytą, stan pierwszorzędny, okazyjnie sprzedam. Kraków, Smoleńsk 22/7.

Komis, Florjańska 31. Okazyjnie mamy do sprzedania piękny serwis na 12 osób, drugi na 6 osób, srebro stołowe, garnki i rondle aluminiowe. 9732k

Patefon elektryczny ze wzmacniaczem oraz zmieniacz, w pięknej szafie sprzedam. Kraków, Wiślisko 4 m. 3 (koło Hali Targowej).

Patefon dwusprężynowy, — stan pierwszorzędny sprzedam. Kraków Jagiellońska 10/6. 1059

Kilim, gatunek pierwszorzędny, wzór perski, 2×3. Firanki, motywy ręczny haft, białe. Piecyk do nagrzewań leczniczych. Kamizelka wełniana, męska, prześcieradła, poszewki do sprzedania. Kraków, Wróblewskiego 3/6, od 2—4.

Obrazy, cukiernicę, chochlę, łyżeczki srebrne, sprzedam. Kraków, Florjańska 39, oficyny, I. p.

Teczki szkolne z imitacji skóry (dermatoid), okazyjnie sprzeda Zakład tapicerski, Kraków, Przemyska 1. 7914

Waga analityczna, wiertarka ręczna, elektr., odkurzacz elektr. Kraków, Starowiślna 66, m. 26.

Wózek 2-kołowy na jarzyny itp., wagę 10-kilową i 2 kółka do wózka używane sprzedam. Kraków, ul. Wrocławska 47, między 4—6.

Autko białe „Konkon" sprzedam. Kraków, Zbożowa 7, m. 6.

Owce i tryka (Fryzy), sprzedam. Kozłowski, Kraków, Wiślna 5, tel. 111-67. 8329

Pianino Małecki, stan dobry, sprzedam. Kraków, telefon 145-27.

Tapczan dwuosobowy, materace, fotel-łóżko. Kraków, św. Marka 19, narożnik Florjańskiej. Dembiński, pracownia tapicerska.

Wózek głęboki, biały, elegancki, sprzedam. Kraków, ul. Podbrzezie 2/24, II. p., ofic. 8401

Materace włosienne, używane, porządne, sprzedam. Kraków, św. Marka 19, narożnik Florjańskiej, Sklep tapicerski. 8525

Obrazy, dywany, kilimy, antyki, meble, porcelana. Sprzedaż — kupno, ocena: Salon Obrazów i dzieł sztuki „Antyk", Kraków, Stradom 18, tel. 140-83. 8108k

Sypialnie, szafy kombinowane i różne meble do sprzedania, Kraków, Starowiślna 44, Bruzda.

Psy różnych ras sprzedaje oraz kupuje, Hodowla, Kraków Wadowicka 39. 9307k

Zbiór Protektoratu 180 wartości w komplecie oraz pojedynczo sprzeda V. Nemecek, Prag II. — Karlsplatz 34. 9352k

Regał sklepowy kryty, pakowny, duży, tanio sprzedam. Wiadomość: Kraków, Jasna 10, m. 9, I p.

Okazja! Białe Kruki! Leixnera: Wiek XIX (2 tomy) z r. 1892, zł. 350,— Dra Herzterga: Historja Hellady i Rzymu (2 tomy) z r. 1881 zł. 350,— Stawiarski J.: Podróż Telemaka (2 tomy) z r. 1819 zł. 120,— Bystroń: Komunizm (opr. płótno) format kwart. zł. 350,— de Kruif Paweł: Pogromcy głodu (Bibl. Wiedzy zł. 180,— Zgłoszenia: Kraków, Smoleńsk 21/2.

Artykuły domowego użytku, przybory biurowe i szkolne poleca firma Wrona Włodzimierz, Kraków, Limanowskiego 10. Na zamówienie wysyłamy towar na prowincję.

Motorki krótkozwarte 220 V, jednofazowe — 3-ch fazowe, wentylatory, transformator 24 V, bormaszynki ręczne, elektryczne — sprzedam okazyjnie. Zgł.: Goniec Krak., Kraków, „Nr. 7574".

Amperomierze, Voltomierze kieszonkowe, tablicowe, akumulatory 6. V-12V. prądnice, sprzedam. Zgł. Goniec Krak., Kraków, „Nr. 7575".

Baczność; Wytworny garnitur smokingowy okazyjnie do sprzedania, Kraków, Obożna 15, piętro od godz. 13—15. 8025

Obrazy znanych malarzy polskich sprzeda Komis, Kraków, Plac Dominikański 4. 8587

Młyńskie maszyny, motory gazowe, wszelkie przybory itp. Plany, budowa, remonty: Zakład budowy mynów, Kraków, Mazowiecka 35, telefon 102-44. 8951

Meble różne, sypialnie, jadalnie, pokoje kombinowane sprzedaje Hala Meblowa, Kraków, Grodzka 59

Komis, Szpitalna 11 poleca: peleryny jedwabne przeźroczyste, futra, lisy srebrne, niebieskie, kołnierze futrzane, pelerynki z lisa.

Patefon samoczynnie zmieniający płyty, w pięknej szafce, sprzedam. Krakau, Thomasgasse 21 — firma Radjofon. 9246

Tapczany wielki wybór, sypialnie, jadalnie, gabinety, kuchnie poleca K. i Z. Szczurek, Skład mebli, Kraków, Stolarska 7. 9408

Sprzedam: szafy, łóżka, serwantkę, siatki, materace, różne obrazy. Kraków, Krakowska 35, Sklep mebli. 9413

Wózek sportowy, pierwszorzędny, tanio sprzedam. Kraków, Starowiślna 77/11. 9514

Tanio sprzedam: maszynę „Singera, spód, drzwi, łóżka żelazne, rower, drut sufitowy. Kraków, Dajwór 7, Skład żelaza. 9574

Apteki! Pudełka drewniane (łubiane) tanie i oszczędne, każdej wielkości i ilości wysyła Dom Przem.-Handlowy Kraków, Augustjańska 5. 9627

Futro damskie cielaki z zarękawkiem i czapką, pierwszorzędne skóry, sprzedam Kraków, Przemyska 4/1. 9636

Kraków, **Krakowska 5.** Sprzedajemy garderobę, bieliznę, kilimy, dywany, kryształy, patefony, zastawy stołowe itd. Ceny niskie.

Obrazy: Axentowicza, Brandta, Chełmońskiego, Fałata, Juljusza i Wojciecha Kossaków, Malczewskiego, Podkowińskiego, Wyczółkowskiego sprzedam: Kraków-Podgórze, Węgierska 10/13. 8109

Uwaga! Sprzedam wytwornice beczkę wraz z pompą i z wymiarem od 1/4 do 1 litra, piły do tartaku, koła transmisyjne, więcierz druciany na ryby, sznity i matryce, pompę dwukołową i wiele innych rzeczy żelaznych: Kraków, Krakowska 30, Sklep żelazny.

Sypialnię jasną oraz różne meble sprzedam. Kraków, Krakowska 26/2. 9687

Kluby 2 fotele, kanapa, skórą kryte sprzedam. Kraków, Grodzka 29, tapicer. 9705

Tapczany dwuosobowe, pojedyncze, materace włosienne sprzedaje Wesołowski, Kraków, św. Marka 16. 9741

Maszyny i przybory biurowe. — Sprzedaż-Kupno. Agentura Handlowa Gołębiowski-Rafalski, Kraków, św. Marka 27, telef. 226-45.

Motorki patefonowe, głośniki, talerze patefonowe i adaptery magnetyczne kupisz w firmie „Kontakt, Kraków, Stradom 18.

Fisharmonję pedałową okazyjnie sprzedam. Kraków, Limanowskiego 56, m. 5. 43

Fortepian wiedeński tanio sprzedam. Kraków, ul. Limanowskiego 56, m. 5. 45

Bibljotekę z książkami autorów: Mickiewicza, Pola Wincentego, Sienkiewicza, Wyspiańskiego, Żeromskiego, Zapolskiej, Szekspira, Goszczyńskiego, Hr. Fredro, Maja powieści podróżnicze, Słowackiego, Dr. Breyera sprzedam okazyjnie. Zgłoszenia: Goniec Krak, Kraków „Nr 174".

Różne przedmioty sprzedaje i przyjmuje w komis Dom Komisowy Kraków, Stradom 16. 206

Lisa srebrnego, piękny okaz sprzedam. Kraków, Zwierzyniecka 11/10

Sieć na ryby, dwa saki, trzy podrywki sprzedam. okazyjnie. Zgł.: Goniec Krak., Kraków „Nr. 175".

Kilim ładny wełniany nad łóżko 1×2 m, drugi 1,5×2, oraz narzutka czarna damska i okrągła serweta haftowana okazyjnie do sprzedania. Zgłoszenia: Tkalnia, Kraków, Starowiślna 43. 179

Księża uwaga! Kamizelki pektorałowe wełna kilka okazyjnie sprzedam. Kraków, Pasaż Bielaka, Bobrownicki, krawiec 184

Ubranie, płaszcz damski, pumpy sprzedam. Wiadomość: Kraków — Grodzka 47, Pralnia. 197

Przybory szewskie, oraz baty, sznurowadła rzemienne, biczyska, pastę poleca Stanisław Palczewski, Kraków, Długa 67 i Kamienna 1.

Sprzedaje kupuje, naprawia i remontuje maszyny biurowe F-ma Al. Mołodecki, Kraków, Floriańska 49 I p. Tel. 115-77. 343

Psa gryfona młodego sprzedam. Zgłoszenia: Kraków, Stara Olsza, ul. Potockiego 6. Grzywaczowa.

Patefon 2-sprężynowy sprzedam. Kraków, Stara Olsza, ul. Potockich 6. Grzywaczowa. 356

Polecamy: chodniki, dywany, nakrycia stołowe srebrne. Komis, Kraków, Plac Dominikański 4.

Uwaga! sprzedam maszynę Singera piękną, zegar elektryczny, drugi stojący głęboki ton, elektryczny aparat do masażu, patefon, walizę skórzaną, różne. Kraków, Topolowa 32 m. 14 od 17 do 19.

Sypialnię piękną, nowoczesną — sprzedam. Kraków-Podgórze, ul. Brodzińskiego 1/1 od 5—9.

Singera maszynę krytą, mało używaną, sprzedam. Kraków, ul. Kielecka 30, dzwonek dozorcy, przecznica Mogilskiej. 1181

Futro sealskinowe ze skór Petzolda w dobrym stanie oraz perskie i źrebce brązowe do sprzedania. Kraków Szlak 18/8 od godz. 10—7.

Spód do futra nutrjety stan b. dobry sprzeda Kraków, ul. Gertrudy 23/3. 1216

Kostjum damski sportowy modny ładny, futro damskie sprzeda. — Kraków, Dietla 93/5. 1243

Motorowe części Ursusa różne, jak: pompki, wtryskiwacze, zawory rozruchowe, pierścienie tłokowe, rurki, nakrętki itp. poleca „Kapemotor", Warszawa, Czackiego 6, tel. 5-33-87. 9803k

Motor elektryczny, krótkozwarty, 30 KM. 1400 obr. poleca „Kapemotor" Warszawa, Czackiego 6.

Warszawa, Elektoralna 30. Uwaga PT. Kupcy i Szewcy! Nowootwarty sklep z przyborami szewskiemi. Ceny niskie. Wybór skórgum, art. chemicznych i innych. Prowincja za zaliczeniem. Szybko i tanio. Elektoralna 30, Warszawa, Cejnar i Radziejowski. 9823k

Hurtowa Sprzedaż Galanterji „Dwójka", Warszawa, Graniczna 15, m. 4. II. piętro, wejście na prawo. Wysyłamy za zaliczeniem na prowincję. 9824k

„Bazar", Warszawa, Przechodnia 7. poleca: wsuwki, zapinki. szpilki, szpilki fryzjerskie „Jola", pasty do podłóg, mahoń, orzech jasny, ciemny i białą od 10 kg. (kilogr. 11.20), czarną do obuwia od 10 kg. w cenie 18 zł. — Bibułka „Chłon" 185 zł. karton i dewocjonalia. 9825k

Kamasze na drewnianych spodach. Prawidła do butów. Kopyta, klapacze. Składnica przyborów szewskich, Warszawa, Złota 21, sklep od Wielkiej, tel. 59386, Pryliński.

Owczarki węgierskie „Puli", — szczenięta 2-miesięczne czarne, piękne, zdrowe i czujne sprzeda: Hodowla psów „Sokół", Kraków, Traugutta 20/1. 9832k

Książki: Siedem Pieśni o Janie Kasprowiczu zł. 35,—, Grafika Książkowa Mehoffera zł. 35,—, Exlibrisy Kielisińskiego zł. 35,—, Reklama, rodzaje, cele, środki zł. 40,—, Literatura Polska zł. 120,—, Adler, samouczek polsko-niemiecki ze słowniczkiem zł. 30,—, Poradnik życia i gosp dom. zł. 22,—, Historja Żydów zł. 70,—, Słownik Techniczny niemiecko-polsko-rosyjski i odwrotnie zł. 75,—, Jak fotografować zł. 35,—, Wielka Przyroda Powszechna w 3 wielkich tomach opr. w płótno zł. 1 000,—, Tornado, powieść, nowość zł. 22,—, wysyła za pobraniem pocztowym Kraków, skrytka pocztowa 592.

Kostjum brązowy, piękny, Leszczków, okazyjnie sprzedam. Kraków tel. 114-14. 490

Piśmienne materjały, papiery kancelaryjne, przybory biurowe, zeszyty szkolne, makatki kolorowe, firanki papierowe, serwety i papier-ceratę na stoły wysyła pocztą za zaliczeniem firma Wojeńska-Olszewski, Warszawa, ul. Wojciecha Górskiego 6, m. 5. 9802k

Szafę jasną, pojedynczą w b. dobrym stanie sprzedam. Kraków, Legjonów 12/14 II p. 9793k

Kredens pokojowy, dębowy, ciemny, okazyjnie tanio, kostjum jesienny, czarny, solidny sprzedam. Kraków, św. Jana 18, m. 3, II p.

Pióra wieczne dobrej marki do nabycia w firmie Mysłakowski, Kraków, Szpitalna 3. 581

Polecamy: ubrania, płaszcze, futra, lisy, błamy, dywany, kilimy, chodniki, kryształy, aparaty fotogr., obrazy, patefony, płyty, maszyny do pisania i różne inne rzeczy, Komis, Kraków, Plac Domonikański 4. 415

Igły i płyty taneczne sprzedam. Kraków, Wielopole 32 (Kolektura). 426

Patefon elektryczny z automatycznym zmieniaczem 14 płyt, luksusowy — sprzedam okazyjnie. Kraków, Adolf Hitler-Platz 39/4, między 13—15, 19—20. 495

Tapczan dwuosobowy na siatkach i maszyna do szycia krawiecka w bardzo dobrym stanie okazyjnie do sprzedania. Kraków, Starowiślna 27/10. 585

Bryczesy wzrost średni sprzedam. Kraków, Karmelicka 36/14/1.

Tapczan, materace poduszkowe na 2 łóżka, małą kanapkę sprzedam. Zakład tapicerski, Kraków, Florjańska 32. 630

Futro damskie brandbanty popielate i brązowe, sealskinowe oraz łapki perskie sprzedam. Kraków, Przemyska 4, m. I. 633

Transportowiec rowerowy, nośność 200 kg, mocny, prawie nieużywany, tanio sprzedam: „Medilabor" Kraków, Jagiellońska 6. 710

Srebrne, platerowe, nakrycia stołowe, porcelanę, kryształy, szkło, naczynia kuchenne, gospodarcze, maszyny „Singera", maszyny pisarskie, patefony, płyty, igły, fotoaparaty, walizki, teczki, obrazy, antyki okazyjnie sprzedaje: „Centrokomis", Kraków Grodzka 9.

Wielki wybór ubrań, płaszczy zimowych, jesiennych, damskich i męskich, sukienek letnich, kilimów, kryształów, fotoaparatów, płyt, bielizny męskiej, damskiej, pościelowej. Ceny niewysokie. — Komis — Kraków, Adolf-Hitler-Platz 12 w podworcu. 715

Futra, lisy srebrne, niebieskie, rude, spody futrzane, kołnierze, wszelką garderobę damską, męską, dziecięcą, tanio sprzedaje „Centrokomis", Kraków, Grodzka 9.

Kilimy, dywany, chodniki, narzuty, linoleum, firanki, kapy, pościel, bielizna najtaniej w „Centrokomisie", Kraków, Grodzka 9.

Płyty, piękne melodje taneczne, operetkowe, lekkie, wysprzedaję, Kraków-Dębniki, Zagrody 8/6.

Kilim (208×360), sprzedam bez pośrednictwa. Wiadomość: Kraków, Mogilska 78a, od godz. 7 wieczór. 8573

Banjo sprzedam bez pośrednictwa. Kraków, Mogilska 78a. Oglądać od godz. 7 wieczór. 8574

Wózek ręczny, dwukołowy, nośność do 4-ech mtr., sprzedam. — Oglądać od 3—4 Kraków, Przemyska 61. 8577

Okazyjnie do sprzedania: Jesionka męska, czarna narzutka damska, płaszcz damski, niebieski, kostjum granatowy (bielski), pelerynę, filc brązowy, patefon, oraz patefon elektryczny. Kraków, Alea Słowackiego 97/2.

Sprzedam perlak w bardzo dobrym stanie. Zgłoszenia: poczta Kazimierza Wielka. Skrytka pocztowa 5. 8592

Lisa srebrnego, niebieskiego, pelerynkę, suknię czarną, wełnianą, sprzedam. Kraków, Dietla 99/10, od godz. 17—20. 8598

Sprzedam dwa miejsca w dobrym grobowcu na nowym cmentarzu w Podgórzu-Krakowie. Biuro porad prawnych Kraków, ulica Garncarska 5. 8606

Futro damskie, sportowe, pokrycie leszczkowskie, zielonkawe, spód jonety, kołnierz breitschwanz brązowy, na osobę średnią, okazyjnie. Kraków, Stolarska 5, I. p., J. Ślizowski. 8620

Leica III do sprzedania. Wiadomość: Kraków-Podgórze, Kalwaryjska 5. Zakł. Fot. 8656

Wózek głęboki, autko, sprzedam. Kraków, Miodowa 37/9. 8657

Serwis stołowy z porcelany karlsbadskiej na 12 osób, sprzedam. Kraków, ul. Popiela 1/6, między 3—5 po poł. 8736

Futro czarne, spód piżmaki, kołnierz wydra. Okazyjnie sprzeda Dom Komisowy Skawina. 8747

„Egzamin szoferski" skrypty, pytania z odpowiedzią, rysunkami, sprzedam. Zgł.: Goniec Krak., Kraków, „Nr. 8748".

Praworamienna, cholewkarska, galanteryjno-rymarska maszyna, do sprzedania. Kraków, Plac Matejki 3/7, oglądać 12—13, 19—20.

Ubranie do sprzedania ciemnomysie w czerwone paski, materjał bielski. Podgórze, Krakausa 8/1.

Fortepian do nauki tanio sprzedam. Oglądać codziennie od godz. 17—19, Kraków, Koletek 7, m. 12.

Sprzedam ubranie męskie zimowe pierwszorzędne. Zgłosz.: Kraków, Bandurskiego 5/2. 8769

Wózek dziecięcy głęboki do sprzedania. Kraków, Szlak 9, m. 8.

Sprzedam płaszcz damski przejściowy kolor rdzawy, buciki damskie numer 28½ i bieliznę. Oglądać między 1—3 Kraków, Filarecka 20/6. 8782

Łóżka, tapczan, otomana. Kraków, Marka 19, narożnik Florjańskiej. Sklep tapicerski. 8789

Biurko angielskie sprzedam. Zgłoszenia: Kraków, Szlak 23, m. 5.

Ubranie ciemne na wysokiego pana, buty męskie letnie skórkowe nr. 43, kołderkę puchową sprzedam. Kraków, Krowoderska 39, m. 10. 8838

Krawiecką maszynę także do skóry sprzedam Kraków, Krowoderska 39, m. 10. 8839

Zakład fryzjerski w Krakowie, bardzo dobry, z powodu choroby sprzedam. Oferty: „Goniec Krakowski" Kraków, Nr. 8850.

Akordeon special model „Dallapo", Patefon prawie nowy i płyty do sprzedania Kraków, Bolesława Chrobrego 3. 8851

Elektryczny aparat do masażu komplet okazyjnie do sprzedania. Wiadomość: Kraków, Stolarska 13, m. 18. 8855

Sprzedam obraz Matki Bożej Częstochowskiej malowany na miedzi grubo złoconej w ogniu, pięknie oprawiony, nadaje się do kościoła jak i do prywatnego domu. Kraków, ul. Kielecka 35, I p. 8860

Kojec drewniany duży do sprzedania. Kraków, Stradom 1, m. 8.

Śniegowce damskie wysokie okazyjnie sprzeda. Kraków, Floriańska Nr. 32/22, oficyna. 8863

Buty z cholewami, fason ang. Nr. 42 okazyjnie sprzeda Kraków, Floriańska Nr. 32, m. 22, oficyna.

Raglan popielaty z materjału bielskiego na średniego sprzedam Kraków, Jasna 8, m. 17. 8865

Platon na oponach 3½ tony, wózek wasągowy na resorach, osie oliwne z siedzeniami sprzedam. Wiadomość: Kraków, Retoryka 19. 8866

Materace, trencz w bardzo dobrym stanie sprzeda: Kraków, Szlak 30/8. 8876

Fotel-łóżko, łóżko polowe, tapczan. Kraków, Marka19 narożnik Floriańskiej, Dembiński. Pracownia tapicerska. 8890

Płaszcz granatowy damski sprzedam. Kraków, Floriańska 24, m. 4

Motor naftowo-benzynowy używany, na chodzie 8—10 KM, stabilny sprzedam. Wiadomość: Biuro Techn. H. Krotofil, Kraków, Wiślisko Boczna 3, tel. 186-31.

Osie z kołami na opony i hamulcem sprzeda Krzyżanowski, Stalowa Wola 1. 8931

Futro męskie na niższego pana i futro damskie na obie strony do sprzedania. Kraków, Świętokrzyska 6/10. 8938

Poduszki z pierza, używane sprzedam. Kraków, Marka 19, narożnik Floriańskiej. Sklep tapicerski. 9006

Tempera i farby olejne artystyczne w komplecie lub pojedyncze sztuki oraz pędzle sprzedam. Zgłoszenia: „Goniec Krakowski", Kraków „Nr. 9135".

Sprzedam płaszcz karakułowy obszerny, bundę długą obszerną, chustkę turecką 2×3. Zgłoszenia: Goniec Krak., Kraków „Nr. 9136"

Tapczan, łóżeczko dziecięce, materace. Kraków, Marka 19, narożnik Florjańskiej. Sklep tapicerski. 9152

ś. † p.

Władysław Glończyk

sanitarjusz Ub. Społecznej, przeżywszy lat 35 po ciężkiej chorobie zmarł w Panu dnia 14 września 1943 r.

Wyprowadzenie zwłok z kaplicy na cmentarzu rakowickim do grobowca rodzinnego nastąpi w środę 15 bm. o godz. 5 popoł., na który to smutny obrzęd zapraszają

Żona, Matka, Brat i Rodzina

PODZIĘKOWANIE

Wszystkim Tym, którzy wzięli udział w pogrzebie

Lilusi Skrzek

naszej najukochańszej córeczki, składamy serdeczne „Bóg zapłać"

Rodzice

Do sprzedania serwis obiadowy wanna cynkowa, lampa naftowa na 12 osób, włosie na 6 poduszek, wisząca, Kraków, Marka 20/15, III p. 9154

Wózek dziecinny głęboki używany sprzedam. Kraków, Litewska 17, środkowy dzwonek. 9157

Sypialnia nowoczesna, pierwszorzędna, kompletna, okazyjnie do sprzedania. Kraków-Podgórze, ul. Brodzińskiego 1/1. 9187

Śniegowce damskie wysokie Nr. 39 okazyjnie sprzeda. Kraków, Florjańska 32/22, oficyna. 9192

Buty z cholewami fason oficerski Nr. 42 okazyjnie sprzeda: Kraków, Florjańska 32/22, oficyna.

Futro męskie sportowe nutriety, kołnierz perski, buciki męskie brązowe tanio sprzedam, Siemkiewicza 8/5. 9205

Fotograficzny aparat „Certo Dollina" 1:2,9 z futerałem sprzedam. Kraków, Zyblikiewicza 15/15.

Harmonia 32 basy do sprzedania nowa. Wiadomość: Kraków, Miodowa 29, m. 4. 9242

Nasiadówka mało używana w b. dobrym stanie okazyjnie do sprzedania. Wiadomość między godz. 10—16. Kraków, Rakowicka 8, m. 10. 9254

Kredens dębowy, pomocnik, komodę, toaletkę, kanapkę małą, stoliki, krzesła, zegar, samowar, zabawki sprzedam: Kraków, Sobieskiego 1/7. 9274

Jadalnia wiedeńska czarna, oraz 2 zegary „Beckera" stojące okazyjnie do sprzedania. Wiadomość Kraków, Czarodziejska 67, m. 24.

Aparat do powiększeń z Leici, suszarkę elektryczną do zdjęć wraz z płytą oraz rowerek dziecinny 3-ch kołowy sprzedam okazyjnie. Wiadomość: Kraków, Czarodziejska 56, m. 30, od godz. 6-ej wieczorem. 9345

Pierwszorzędny patefon wraz z płytami okazyjnie sprzedam. Kraków, Barska 21/10, 13—15. 9347

Dentystyczne urządzenie techniczne sprzedam. Goniec Krakowski, Kraków „Nr. 9351".

Łóżko polowe, tapczan dwuosobowy, otomana. Kraków, Marka 19, narożnik Florjańskiej. Dembiński, pracownia tapicerska. 9358

Porcelanę ćmielowską na 6 osób sprzedam. Kraków, Tarłowska 10, m. 3, godz. 10—12. 9361

Grającą szafkę sprzedam za bezcen z 20 płytami stalowymi. Częstochowa, Aleja 1, m. 1. 9402

Maszyna krawiecka do szycia marki Stöewer w dobrym stanie okazyjnie do sprzedania. Kraków, Berka Joselewicza 20, m. 4.

Futra męskie ciemne, jasne, płaszcz skórzany czarny, spód baranki na szczupłego, lis srebrny, krawat sobolowy sprzedam tanio. Kraków, ul. Florjańska 45, II p., m. 6. 9420

Popielata legawa suka 3½-roczna do sprzedania. Kraków, Ludwinowska 10, m. 9. 9433

Torebkę damską skórkową sprzedam. Kraków, Wygoda 11/3.

Materace włosienne, używane, porządne sprzedam. Kraków, Marka 19, narożnik Florjańskiej. Pracownią tapicerska. 9463

Ubranie męskie wełniane na wysokiego sprzedam. Kraków, Wygoda 11/3. 9458

Odkurzacz elektryczny w dobrym stanie do sprzedania. Księgarnia S. A. Krzyżanowski, Kraków, Wolnica 3. 9539

Fortepian tanio sprzedam. Kraków, Sebastiana 34/22. 9544

Lis polarny do sprzedania w dobrym stanie, można oglądać między 12—2 godz. Kraków, Pijarska 15, m. 2. 9569

Wilk syberyjski do sprzedania. — Kraków, Kołłątaja 10 II p. m. 12.

Materace, łóżka, fotel-łóżko. Kraków, św. Marka 19, narożnik Florjańskiej. Sklep tapicerski. 9588

Lis niebieski, średni, w dobrym stanie do sprzedania. Kraków, Bronowice Małe, apteka. 9640

Jesionka męska granatowa do sprzedania. Kraków, ul. Jabłonowskich 18, m. 7. 9642

Maszyna szewska cylindrowa Singera okazyjnie do sprzedania. — Wiadomość: Kraków, św. Krzyża Nr. 5 „Postęp". 9643

Duży garnek do bielizny sprzedam Kraków, Piekarska 8. 9652

Płyty pierwszorzędny repertuar taneczno-rozrywkowy, wysprzedaję Kraków-Dębniki, Zagrody 8/6.

Sprzedam dywan duży smyrneński, obrazy Wojciecha Kossaka, Wodzinowskiego, Michałowskiego, Kamockiego, Terleckiego, Pieńkowskiego. Kraków, św. Marka 7/9 m. 4. 9658

Lokomobila „Lanz" 15 HP w dobrym stanie sprzeda majątek Wołowice p. Czernichów. 9661

Mlecarnia „Clayton" sztyftówka, na łożyskach kulkowych, pojedyncze czyszczenie w bardzo dobrym stanie sprzeda majątek Wołowice p. Czernichów. 9662

Drzwi i okna z futrynami jedno- i dwu-skrzydłowe do sprzedania. Kraków, Strzelecka 9 w podworcu.

Patefon elektryczny Philipsa okazyjnie do sprzedania. Kraków — Florjańska 47 m. 5, od g. 5—6 popołudniu. 9887

Encyklopedje: „Świat i Życie" (nowe) 5 t. 3.000.—; Gutenberga 18 t. 1.800.—; Przeworskiego (I. wyd.) 1 t. 350.—; Przeworskiego (II. wyd.) 2 t. 450.—; Arcta 1 t. (1939 r.) 450.— sprzedam. Zgłosz.: Goniec Krak. Kraków „Nr. 9845".

Encyklopedje Trzaski, Ewerta, Michalskiego: (1932) 1 t. „dla wszystkich zł. 250.—, (1935) 2 t. 500.—, (1938) 1 t. 450.—. Zgłosz.: Goniec Krakowski Kraków „Nr. 9846".

Moździerze sprzedam (używane) już od 70 zł. Zgł.: Goniec Krakowski Kraków „Nr. 9847".

Radnaby do wozów ciężarowych okazyjnie sprzedam. Zgł.: Goniec Krak., Kraków „Nr. 9850".

Sypialnia używana jasna dębowa bez szaf do sprzedania. W. Taraba Kraków, Pl. Szczepański 3. 9851

Szafa jasna dwudrzwiowa w dobrym stanie do sprzedania. Kraków, Brzozowa 12 m. 8. godz. 19.30—[illegible]. 9855

Okazyjnie do sprzedania werk patefonowy dwusprężynowy, marki „Rok". Wiadomość: Kraków, Orzeszkowej 9/16, od godz. 7—10.30.

Do sprzedania patefon elektryczny ze zmieniaczem na 12 płyt. Kraków-Dębniki, Zamkowa 21, m. 3. Oglądać można od 9—12 i od 5—8. 9898

Wózek głęboki Konkon, buciki damskie, zamsz. brązowe Nr. 38 sprzedam. Kraków, Józefa 22/8 od godz. 13—16 i od 18. 9899

Wózek dziecięcy sportowy do sprzedania. Kraków, Łagiewnicka 48c, m. 2. 9931

Kołdry jedwabne, używane, porządne sprzedam. Kraków, św. Marka 19, narożnik Florjańskiej. Sklep tapicerski. 9939

Palto marengo bardzo dobry stan, lakierki męskie Nr. 43 sprzedam. Kraków-Podgórze, Dąbrowskiego 14, m. 3. Ogądać od 6—8. 9941

Wózek głęboki autko, buciki damskie Nr. 34 sprzedam od 3—6 wieczór. Kraków, Poselska 20/14.

Maszyna okrągła do pończoch „Rekord" okazyjnie do sprzedania. Kraków, Lelewela 14, m. 1.

Do sprzedania motor benzynowy na podwoziu dostosowany do celów gospodarczych. Wiadomość: Kraków, Krakowska 30, Ślusarnia w podwórzu. 80

Mikroskop techniczny Zeissa do sprzedania. Informacje: Sobestjański, Kraków, ul. Friedleina 38, m. 8, od godz. 15.30—17.30.

Ubranie wizytowe stan pierwszorzędny na średniego, kurtka wełniana na wysokiego do sprzedania. Kraków, Lea 131b. 98

Organ pokojowy 3-głosowy okazyjnie do sprzedania. Zgłoszenia: Kraków, Kopernika 22, m. 11.

Wózek głęboki dziecięcy i szczotka froterka do sprzedania. Kraków, Czarnowiejska 49, m. 2.

Płaszcz zimowy, kostium jesienny marengo na wysoką, niebieski lis (peleryna) czółenka zamszowe białe 37 — stan pierwszorzędny, kryształy do sprzedania. Kraków, Szlak 39/14. 134

Łóżeczko dziecięce, tapczan, łóżko polowe. Kraków, Marka 19, narożnik Florjańskiej, sklep tapicerski. 148

Contax II, stan doskonały sprzedam. Zgłoszenia: Goniec Krak., Kraków „Nr. 166".

Statykę budowli prof. Boguckiego sprzedam. Zgłoszenia: Goniec Krak., Kraków „Nr. 168".

Maszynkę do mięsa Nr. 8 sprzedam. Zgłoszenia: Goniec Krak., Kraków „Nr. 169".

Przybornik XVII. P. i nanośnik (transporter) metalowy z noniuszem sprzedam. Zgłoszenia: Goniec Krak., Kraków „Nr. 172".

Do sprzedania aparat uniwersalny z dużą busolą (astrolabia) Gerlach w bardzo dobrym stanie. Kraków, telef. 147-88, od 8—4-tej.

Aparat do powiększeń, Bujaka, z maskownicą sprzedam. Zgłoszenia: Goniec Krak., Kraków „Nr. 251".

Okazja! Suknia ślubna, welon, buty do sprzedania. Kraków, Łagiewniki, Wyspiańskiego 446, parter. 261

Siatkową kapę na łóżka, togę, papierośnicę, puderniczkę srebrną sprzedam. Kraków, Madalińskiego 9, m. 1. 262

Wózek głęboki do sprzedania. Kraków, Orzeszkowej 8, m. 7.

Hallo!!! Encyklopedie: „Świat i życie" (nowe) 5 t. 3000,— oraz tomy 1, 2 i 4 à 550,—; „Gutenberga" 18 i 20 t. 1800,— i 2000,—; Trzaski Ew. Mich. 5 t. 2500,— oraz tomy 1, 2 i 3 à zł. 450,—; F. E. Bilza „Nowe lecznictwo przyrodne" 2 t. 220,— sprzedam. Zgłosz.: Goniec Krak., Kraków „Nr. 268".

Historię Powszechną wyd. Bondy F. 15 t. dzieło b. bogato ilustr., liczne mapy, kartony, ilustracje, stan dobry sprzedam. Wyd. 1903 r. cena 800,—. Zgłosz.: Goniec Krak., Kraków „Nr. 269".

Jesionka popielata stan pierwszorzędny, kurtka brązowa na watalinie, płaszcz damski granatowy (welour), futerko z pod kurtki sprzedam. Kraków, Mikołajska 5/10. 280

Tapczan dwuosobowy, materace, otomana. Kraków, Marka 19, narożnik Florjańskiej. Dembiński, pracownia tapicerska. 238

Buciki damskie Nr. 37, granat. chevreau w pierwszorzędnym stanie sprzedam. Kraków, Jasna 6, m. 1, godz. 10—12 rano. 310

2 lodówki w dobrym stanie sprzedam. Kraków, Długa 60, m. 1.

Pianino sprzedam bez pośrednictwa. Zgł.: Goniec Krak., Kraków „Nr. 329".

Futro damskie piżmaki szerokie do sprzedania. Kraków, ul. Ks. Józefa 55, parter. 374

Szczenięta dobermany 2-miesięczne do sprzedania. Wiadomość: Kraków, Azory, Parkowa 263.

Wózek dziecięcy głęboki kremowy do sprzedania. Kraków, Bosacka 10, m. 1. 423

Płyty, wybór melodyj tanecznych, operetkowych, lekkich, sprzedam. Kraków-Dębniki, Zagrody 8/6.

Nauka i wychowanie

Profesor germanista, Kraków, ul. Zielona 25/21. Pierwszorzędna wymowa i stenografja niemiecka.

Skrzypiec lekcji udziela wszystkie stopnie. Kraków. Groble 8, m. 2.

Lekcji gry fortepianowej udziela dyplomowana nauczycielka. Kraków, Karmelicka 12, m. 12.

Wpisy na Koncesjonowane Kursy Kroju i Szycia, przyjmuje się. Kraków. Konarskiego 32. 9128

Hiszpańskiego kto nauczy? Kraków, Długa 30/1. 9795k

Kupieckie Kursy Korespondencyjne Stow. Kupców Polskich w Lublinie, Pierackiego 5. Przedmioty: organizacja i technika handlu, reklama, towaroznawstwo, kalkulacja, księgowość, korespondencja. Informacje po nadesłaniu zł. 3 znaczkiem pocztowym. 9076k

Korespondencyjne Kursy Księgowości w Lublinie skrytka pocztowa 105, kształcą buchalterów i ich pomocników dla potrzeb przemysłu i handlu. Księgowość włoska, amerykańska i przebitkowa. Ramowy plan kont dla handlu i przemysłu. Nauka dla początkujących i zaawansowanych. Informacje — znaczek 3 zł. 9443k

Korespondencyjna nauka w programie licealnym, gimnazjalnym (przedmioty matematyczno-przyrodnicze: matematyka, fizyka, chemja). Informacje: Mgr. S. Fediai, Warszawa, Smolna 34-4.

Nauczam ustnie i korespondencyjnie stenografji polskiej i niemieckiej. Kraków, Zielona 25/21. 512

Noclegi

Noclegi: Kraków, Grodzka 59/12.

Noclegi: Kraków, Szewska 7/7.

Noclegi: Kraków, Starowiślna 52, m. 13, front — Bańdowa. 9989

Pokój przejezdnym, Kraków, św. Sebastjana 34/2. 988

Rożne

Podania, rozwody Biuro, Kraków, Grodzka 60, m. 8, II.

Patefony, rowery, maszyny, aparaty naprawia Zakład mechaniczny Kraków, Szlak 14. 9594

Bezpłatnie odnawiam używane rzeczy żelazne, pozostawione mi w komis. Kraków, Krakowska 30, sklep. 9691

Opony rowerowe wulkanizuje szybko. Kraków, Wolnica 13, I p. lewo. 9971

Bandaże przepuklinowe (rupturowe) dla pań, panów i dzieci, wykonuje R. Bogdanowicz, Kraków, Grodzka 2, w podworcu. 9985

Reperacje zegarków, zegarów i budzików uskutecznia firma Gajewski, Kraków, ul. Starowiślna 26.

Peleryny, płaszcze gumowe, naprawia Galanteria, Kraków, Starowiślna 17. 927

Szczury tępi masowo Zakład do walki z robactwem i szkodnikami. Kraków, Szewska 24. 7874k

Pluskwy, wszelkie robactwo z zarodkami tępi specjalnym gazem, nie uszkadzając tkanin, mebli. Skutek gwarantowany. Zakład Higieny, Kraków. Szewska 24. 7875k

Warszawa Pensjonat w pokojach bieżąca woda. Moniuszki 7 m. 3.

„Łaźnia Paryska", Kraków Gertrudy 19, czynna od wtorku do soboty. 9289k

Prośby, podania, rozwody. Kraków, Grodzka 60, m. 8. 54

Prostotrzymacze dla dzieci i dorosłych wykonuje R. Bogdanowicz, Kraków, Grodzka 2, w podworcu.

Krawaty odnawiam i przerabiam. Kraków, Radziwiłłowska 9, m. 6, 2—5 popoł. 884

Pieczęcie gumowe wykonuje Zakład rytowniczy Józef Marczyk, Kraków, św. Tomasza 24. 8510

Szczurowski, zaprzysiężony biegły, otwiera kasy pancerne, prowadzi pracownię mechaniczno-ślusarską, Kraków-Podgórze, Dąbrowskiego 1 telefon 189-61. 9968

Nieznajoma, jadąca poc. Tarnów-Kraków dnia 10 bm., przymusowo wysiadająca w Bochni po zwrot zostawionego w pociągu kołnierza-lisa zwrócić się F. Rutkowski, Kraków-Rakowice, Wigury 175. 1335

„Express" Heleny Jabłońskiej, Kraków, Długa 31, podnosi oczka w pończochach szybko, solidnie i bardzo ładnie, pilne na poczekaniu. 9842k

Recepta (patent) na wyrób bulionów i środków odżywczych z drożdży piwnych i piekarnianych do odstąpienia. Oferty do Biura Ogłoszeń, Warszawa, Wilcza 53, — pod „Patent". 9828k

Kostiumy, płaszcze wykonuje Mieczysław Cholewka, Kraków, Sławkowska 30. 1387

Gumy do wózków dziecinnych naciągam, Kraków, Lelewela 14, m. 2.

Rozwody, separacje, alimenty, informuje doświadczony prawnik. Zamiejscowym listownie. Warszawa, Rysia 1, m. 2, róg Marszałkowskiej, godz. 1—3. 9805k

Kawę ziarnistą przyjmuje do palenia: Stanisław Wachel, Kraków, Długa 53, sklep kolonjalny. 418

Bryczesy specjalnie wykonuje — Grzywa, Kraków, Karmelicka 36.

Materace, tapczany, otomany — przyjmuje do przerabiania Zakład tapicerski, Kraków, Florjańska 32.

Koszule męskie i bieliznę damską z powierzonych materjałów wykonuje Pracownia Alicja, Kraków, Długa 27. 604

Niżewska Marysiu podaj adres. Eugenja Kukulska, Jasło. 8083

Poszukuję pożyczki 20 tysięcy złotych za zabezpieczeniem hipotecznem. Warunki według umowy. Zgł. Goniec Krak. Kraków „Nr. 8101".

Szukam krótkoterminowej pożyczki 2.000 zł. natychmiast. Dobre zabezpieczenie. Goniec Krak., Kraków „Nr. 8102".

Fotokopje dokumentów na poczekaniu wykonuje „Fotos" Kraków, Stradomska 27. 8279

Zima nadchodzi... Sprawdź swój piec elektryczny i zanieś do „Elektro Radu" Nowootwarta pracownia elektrotechniczna. Kraków, Starowiślna 14 II p. Reperacje światła elektrycznego, kuchenek, żelazek piecy elektr. i t. p. bez kartek żarówki stale na składzie. 8543

12.000 zł i współpracę włożę do rentownego interesu od zaraz, może być prowincja. Zgłoszenia: Goniec Krak. Kraków „Nr. 8568".

Składu budowlanego 30—50 m kw. na sprzęt i drobny materiał poszukuję. Najchętniej okolica Poczty, Kleparza, Karmelicka. Wiadomość: Kraków, Dietla 95/3.

Filatelistyczne Biuro „Kolekcja" Kraków, Bracka 4. Kupno, sprzedaż znaczków, uzupełnia mankolisty. 8599

Zamiana! Dobry męski rower zamienię z rowerem damskim w dobrym stanie. Oferty: Goniec Krakowski Kraków „Nr. 8662".

15.000 złotych i współpracę włożę do korzystnego interesu. Oferty: Goniec Krak. Kraków „Nr. 8815".

Kuchenkę żelazną zamienię na okrągły piecyk żelazny. Zgł.: Goniec Krak., Kraków „Nr. 8829".

Zamienię kołowrotek ze stałym bębnem do rzutu Triplex na wodery Nr. 42, 43 lub 44 za dopłatą. Zgł.: Goniec Krak. Kraków „Nr. 9023".

Buchalter młody, energiczny, posiada 10 tys. Oczekuję propozycji. Zgłoszenia: Goniec Krak. Kraków „Nr. 9031".

Sprawy małżeńskie, uznania za zmarłych i regulowanie hipoteki przeprowadzam. Kraków, ul. Starowiślna 6, m. 5. 9102

Przewozy towarów, węgla z Rzeszy, przeprowadzki, wyładowania wagonów wykonuje Transport Firma Kraków, Mogilska 49/7, telef. Nr. 217-49. 9195

Poszukuję sklepu z koncesją do prowadzenia albo jako spólnik do dobrego przedsiębiorstwa przystąpię. Wyczerpujące oferty: Goniec Krak. Kraków „Nr. 9200P".

Spólnik rolnik poszukiwany fachowiec z kapitałem ca 40 tysięcy złotych do rozbudowy dzierżawionego majątku 110 ha, 4 km pod większem miastem w Krakowskiem. Żywy i martwy inwentarz posiadany, ziemia dobra. Oferty: Goniec Krak. Kraków „Nr. 9314P"

Zginął młody pies spaniol 21 sierpnia koło mostu dębnickiego. Znalazcę uprasza się o zwrot za wynagrodzeniem. Kraków, Zwierzyniecka 4/42. 9346

Przyjmuję węgiel na skład P. T. Instytucjom, fabrykom itd., posiadam wagę pomostową. Zgł.: Goniec Krakowski, Kraków „Nr. 9533".

Dobrze poradzi w każdej sprawie chiromantka, Kraków, Krakowska 39/43 popołudniu, — wyjąwszy czwartki, niedziele. 9554

156-67 to Nr. telefonu Przedsiębiorstwa Malarskiego i Lakierniczego Józefa Jurkiewicza, Kraków, Krakowska 10. 9671

Seter czerwony znaleziony do odebrania. Podać adres Kraków, Goniec Krak., „Nr. 1092".

Zguby — kradzieże

Zagubiono Kennkartę, wydaną na nazwisko Nizioł Maria, wydaną przez gminę Bronowice Wielkie — Kraków. 357

Zgubiono Kennkartę Nr. 2133/I w Liszkach, Jan Ludwikowski, Piekary, poczta Liszki, gmina Liszki, pow. Kraków. 7694

Zgubiono Kennkartę na nazwisko Zygmunt Stefania Nr. 966 z dnia 29. 4. 1942 r. wydaną przez Urząd Miejski w Rudniku, powiat Jarosław. 7708

Podczas pożaru została zniszczona Kennkarta, legitymacja stróża nocnego Jana Majora, Krzyszkowice, Wieliczka. 942

Skradziono kartę pracy na nazwisko Dąbroś Tadeusz, Kraków, Pasterska 31. 1219

Zgubiono w tramwaju Nr. 2 dnia 11. IX. Kennkartę, wystawioną w Krakowie, Ausweis, Kartę pracy, książeczkę Ubezp. Społ., pierścionek złoty w torebce, na nazwisko Gołysko Katarzyna, Kraków-Osiedle, ul. Prażmowskiego 49, m. 8. Łaskawego znalazcę proszę o zwrot samych dokumentów pod wskazanym adresem. 1334

Zgubiono legitymację, wystawioną przez Szkołę Handlową na nazwisko Maria Oczkosiówna. 1420

Zgubiono Kennkartę, wystawioną przez Urząd miejski w Jaśle na nazwisko Antoni Jaźwiecki.

Zgubiono Kennkartę Nr. 159, wystawioną w gminie Łukowicy na nazwisko Kuzak Marja, zam. we wsi Przyszowa. 9806k

Zgubiono Kennkartę, wydaną w Nowym Sączu na nazwisko Wawrzóta Zygmunt, zamieszkały w Łącku. 9808k

Zgubiono Kennkartę, wydaną w gminie Ludźmierz na nazwisko Albina Blacharczyk, Niwa 44.

Zgubiono Kennkartę, wystawioną przez Urząd gminny Mielec-Wieś na nazwisko Kwaśniowska Stanisława, Goleszów. 9810k

Zgubiono Kennkartę Nr. 5658 wystawioną przez Urząd gminny Mielec, na nazwisko Herok Marja, Mielec. 9811k

Skradziono Kennkartę, wydaną przez Stadtverwaltung Przemyśl na nazwisko Spatylak Józef.

Skradziono Kennkartę nr. 5554 dnia 1. 6. w Krakowie, na nazwisko Helena Kalisz z Tarnowa, — oraz wyciąg metrykalny tegoż nazwiska. 9816k

Zgubiono Kartę pracy, wydaną przez Arbeitsamt w Tarnowie, na nazwisko Wiatr Zofja, Tarnów.

Dnia 2. 8. 1943 r. zgubiono na przystanku Klikowa portfel z papierami, — Ausweis wystawiony przez fabrykę Mościce, kartę pracy wystawioną przez Arbeitsamt Tarnów na nazwisko Władysław Miotłowski, książeczkę Ubezpieczalni Tarnów na to samo nazwisko. 9819k

Zgubiono kartę pracy nr. 904/16836 wydaną przez Arbeitsamt w Tarnowie na nazwisko Węgrzyn Stefanja, Tarnów. 9820k

Zgubiono Kartę rozpoznawczą nr. 20.267, wydaną przez Magistrat miasta Tarnowa 10. 8. br., książkę Ubezpieczalni Społecznej w Tarnowie, zaświadczenie pracy z firmy Laue w Tarnowie i legitymację szkolną Państwowej Szkoły Zawodowej w Tarnowie, wystawione na nazwisko Gabryeli Barbary Świerczewskiej. Łaskawy znalazca zechce zwrócić wyżej wymienione dokumenty za wynagrodzeniem pod adresem: Tarnów, ul. Chyszowska 40a, m. 1. 9821k

Zgubiono świadectwo szkolne na nazwisko Markiewska Danuta, Monasterz, wydane przez kier. szkoły w Kańczudze z roku 1937.

Zgubiono Kennkartę na nazwisko Ćwik Michał i Ćwik Anna, Góra Motyczna, Kreis Dębica. 9829k

Zgubiono Kennkartę Nr. 2268 na nazwisko Kraus Kazimierz, Dębica, Kreis Dębica. 9830k

Zgubiono Kennkartę, poświadczenie pracy (Ausweis) firmy Deutsche Dachpape Fabrik w Gorlicach na nazwisko Kukuła Ludwik.

Zgubiono Kennkartę Nr 9015, Pęczak Wiktorja, Rzeszów, Czarneckiego 3. 9813k

Zgubiono Kennkartę, Sokołowski Jan, Ropczyce, pow. Dębica.

Zgubiono Kennkartę i Kartę pracy na nazwisko Ostachowski Władysław. Proszę o łaskawy zwrot: wieś Czerna, poczta Krzeszowice.

Skradziono Kennkartę na nazwisko Marja Ćwik, wystawioną w Dębicy, Nr. 1775. 7746

Skradziono Kennkartę Nr. 2843, wystawioną w Sanoku, oraz Ausweis, wystawiony przez Liegenschaftverwaltung Krakau, na nazwisko Aleksander Kintzl, Zahutyń, Kreis Sanok. 9815k

Skradziono Kartę rozpoznawczą Nr. 170811 na nazwisko Zając Jadwiga, wystawioną przez V Urząd Obwodowy w Krakowie. 7736

Zgubiono dnia 28. VII. 1943 Kartę rozpoznawczą, Zaświadczenie Karty Pracy Nr. 901/63586, Legitymację Nr. 56 Militärversorgungsamt in Krakau, na nazwisko Sienkowska Janina, Krakau, Rakowicka 25/36. 7734

Skradziono Kennkartę wystawioną w Krakowie, na nazwisko Jawańska Zofja, Kraków, Halicka 16, oraz inne dokumenty; proszę o zwrot. 7741

Zgubiono Kennkartę Nr. 1028 na nazwisko Tadeusz Grabowski, — Wierzbica, przez gminę Kidów powiat Miechów. 7742

Karta zgłoszenia Urzędu Pracy i zaświadczenie Nr. 02664, wystawione na Albin Jankowski, ur. 18. 6. 1915, zostały zagubione.

Zgubiono Kennkartę, wydaną przez gminę Zembrzyce na nazwisko Jan Mierocha. Znalazcę uprasza się o zwrot za wynagrodzeniem do rąk Jana Mierochy, zam. Budzów nr. 220. 7754

Zgubiłem Kennkartę w tramwaju na nazwisko Spyrka Jan, wydana przez Starostwo Myślenice, — gmina Pcim. 7747

Zgubiono Kennkartę Nr. 1403, wystawioną dnia 20. 7. 1942 przez Kreishauptmannschaft Jasło na nazwisko Katarzyna Zięba, zam. Siedliska Bogusz, Kreis Jasło.

Zgubiono Kennkartę Nr VII/17677 na nazwisko Katarzyna Gawęda, Kraków, ul. Pasterska 66a.

Zgubiono Kennkartę i Arbeitskartę na nazwisko Hołyst Gabriela, Kraków, Bożego Ciała 9, m. 1.

Zgubiono książkę konia nr. 17122 ser. A, wałach wiśnio-gniady, gwiazdka, nr. rejestru 69 z 19. 6. 1941, na nazwisko Stanisław Trąbka, Kraków, Bronowice Małe, ul. Strzelecka 129. 7759

Zgubiono Kennkartę i kartę alarmową, wystawioną na nazwisko Stanisław Trąbka, Kraków, Bronowice Małe, ul. Strzelecka 129.

Zgubiono Kennkartę nr. 4563, wystawioną w gminie Wieliczka-Land na nazwisko Ludwik Piech w Krzyszkowicach Nr. 200. 7752

Chmiel Władysław, zamieszkały w Stróży, pow. Myślenice, wieś Borzenta, dnia 3 sierpnia 1943 zgubił Kennkartę Nr. 4587 z dokumentami wraz z bluzą, 52 zł. i różne papiery. 7751

Skradziono Kennkartę na nazwisko Niepoń Jan, wydaną przez Stadthauptmanna Krakau.

Trzos Michał jadąc 21. 7 1943 z Podłęża do Krakowa, zgubił czy skradzione zostały dokumenty wraz portfelem z pieniądzmi i Kennkartą na nazwisko Michał Trzos, wystawioną przez magistrat miasta Niepołomice. 7877

Zgubiono Kennkartę na nazwisko Wiktorja Teora, wystawioną w Sędziszowie Kieleckim. 7911

Skradziono w pociągu na linji Kraków—Niepołomice Kennkartę, wystawiona Gemeindeamt Mogilany, Nr. Kennkarty 150.95, Ausweis Nr. 4579, wystawioną przez Heeresbauamt Kraków, zezwolenie na rower marki Rybowski Nr 25038 na nazwisko Pękala Józef, Mogilany 237. 7912

Zgubiono Kennkartę dn. 7. 8. 1943 wystawioną w Krakowie, ul. Lubelska, oraz dokumenty wraz z portfelem na nazwisko Kaleta Teofil. 7916

Zgubiono Kennkartę na nazwisko Kwiecień Tadeusz, gmina Cianowice, powiat Miechów. 7928

Skradziono Kennkartę na nazwisko Honorata Gębza, zam. Kraków, Krakowska L. 13, m. 3, I p., wydaną przez II. Obwód.

Zgubiono Kennkartę i Kartę pracy, wystawione w Bochni na nazwisko Ostrowski Andrzej.

Zgubiono Kennkartę, wystawioną przez Obwód V w Krakau, Ausweis, Kartę pracy, Kartę rowerową, zaświadczenie szczepienia, dn. 27. 7. na nazwisko Kęsek Józef, zamieszkały Łęg 171, Kraków.

Zgubiono Kennkartę Nr. I/62823 na nazwisko Józefa Kozakiewicz, Kraków, Lubicz 3. 7950

Zgubiono Kennkartę Nr. 2992, wystawioną przez gminę Gdów, Krakau-Land, na nazwisko Knapik Gusta, gmina Stryszowa. 7960

Dnia 8. 8. 1943 zgubiono Kennkartę, Kartę pracy i zaświadczenie firmowe na nazwisko Bernat Bogusław. 7971

Zgubiono Kennkartę Nr III/188530 na nazwisko Roman Miśkiewicz, Kraków. 7972

Zgubiono Kennkartę wystawioną w Radomyślu Wielkim na nazwisko Pulak Stanisław, zam. wieś Żarówka 16, gmina Radomyśl Wielki, powiat Mielec.

Zgubiono legitymację szkoły handlowej na nazwisko Gołąbek Edward, zam. w Krakowie, ul. Józefa 5. 7975

Zgubiono Kennkartę i inne dokumenty osobiste na nazwisko Cecylja Rachtan, Kraków, ul. Jódziehów Nr. 3, m. 16. 7980

Dnia 3. 8. 1943 skradziono w pociągu linji Kraków-Tarnów Kennkartę Nr. 3156 na nazwisko Gebicki Stefan, ur. 20. 10. 1890 w Koninie, wydaną przez Zarząd gminy Klikowa, powiat Tarnów, dnia 16. 7. 1943. 7981

Zgubiono legitymację nauczycielską na nazwisko Rudnicka Antonina, wydaną przez Kreisschulamt w Sanoku z prolongatą na rok 1943 przez Kreisschulamt w Krośnie. 7989

Marja Sawińska, wieś Łasaskowice, gm. Koniusza, zgubiła Kennkartę na peronie Kocmyrzów dnia 3. 8. 1943 r. Proszę o zwrot za wynagrodzeniem. 7994

Zgubiono Kennkartę Nr. 1923 na nazwisko Dobrowolski Ludwik, ur. 10. 6. 1919 Muszyna, wydaną przez gminę Krynica-Zdrój. 8004

Janrozowicz Genowefa z Wilczysk, gm. Bobowa, zgubiła Kartę rozpoznawczą Nr. J61/42.

Zgubiono Kartę rozpoznawczą oraz Kartę pracy, nazwisko Teresa Pączkówna, wystąwioną przez Urząd obwodowy Kraków-Wolnica. Adres: Łątka Górna, Zagrody 157, pow. Bochnia. 8070

Dnia 10 sierpnia skradziono Kennkartę na nazwisko Józef Grela, wydaną przez gminę Mogiłę.

Zgubiono Kennkartę Nr. 1206, na nazwisko Jan Stawarz w Woli Wielkiej, wydaną przez Kreis Dębica. 8148

Zgubiono Kennkartę dnia 8. 12. 1942 r. na nazwisko Guzik Marja, wydaną przez gminę Wola Duchacka. 8149

Zgubiono Kennkartę na stacji Rzeszów, dnia 3. 7. na nazwisko Joanna Piotrowska, Mietniów 68, gm. Koźmice Wielkie. 8174

Zgubiono Kennkartę Nr. 1917, wystawioną przez Kreishaupt. Dębica na nazwisko Nicoś Ewa, Parkosz Nr. 25 gm. Pilzno. 8172

Skradziono na linji Rzeszów—Przeworsk Kennkartę i legitymację kolejową na nazwisko Darłakowa Magdalena, zam. w Bochni. 8188

Skradziono kartę rozpoznawczą na nazwisko Długosz Wincenty, wystawioną przez Zarząd gminy Bukowsko, pow. Sanok. 8186

Zgubiono Kennkartę, wystawioną przez gminę Tyczynek na nazwisko Marja Galowa, zam. w Woli Filipowskiej Nr. 171. 8221

Zgubiono Kennkartę Nr. 1841/43, na nazwisko Węgrzynowicz Franciszka, Wolica, gm. Kozłów.

Zgubiono Kennkartę, na nazwisko Juljan Węgrzynowicz, Wolica gm. Kozłów. 8236

Zgubiono Kennkartę Nr. 1492 w Stróży, na nazwisko Figuła Julja, zam. Stróża Nr. 139, koło Myślenic. 8258

Zgubiono Kennkartę Nr. 281, wystawioną przez Landkommissariat w Limanowej w dniu 16. 7. 1943 oraz Ausweis zatrudnienia przy Ostbahn, na nazwisko Mieczysław Kubowicz w Woli Skrzydlańskiej, gminy Skrzydlna. 8078

Zgubiono Kennkartę, wystawioną przez gminę Siepraw, pow. Myślenice, na nazwisko Albin Idzi, Bieńkowice. 8090

Skradziono Kennkartę na nazwisko Rybka Stefan, wydaną w Mogile. 8094

Zgubiono Kennkartę Nr. 16439 i Fahrradausweis na nazwisko Wizor Włodzimierz, wydaną przez Kreishauptmanna Tarnów. 8100

Skradziono Kennkartę i kartę pracy dnia 7. 8. na nazwisko Alojza Gernszczak, wydane w Krakowie.

Zgubiono Kennkartę Nr. 1068, wystawioną na nazwisko Edward Waśniowski, przez gminę Trąbki.

Jadąc dwójką poczta—Urania zgubiłam Kennkartę na nazwisko Paternoga Czesława. Proszę o zwrot za wynagrodzeniem, Kraków, Starowiślna 8/8. 8137

Zgubiono Kennkartę Nr. 113 oraz koncesję plantacji tytoniowej, na nazwisko Piotr Miłek, wieś Koniusza, gm. Koniusza, pow. Miechów. 8143

Skradziono Kennkartę Nr. 679, dn. 26. 7. 43, wystawioną przez Urząd Gminny Kazimierza Wielka, na nazwisko Gwiazda Stanisław, zam. w Hołodowcu. 8260

W dniu 5. 8. 1943 r. skradziono mi w Miechowie Kennkartę, legitymację służbową, książkę Ubezpieczalni Społecznej i inne dokumenty na nazwisko Pater Jakub Władysław, kierownik Spółdzielni Mleczarskiej w Konarzówce poczta Książ Wielki, pow. Miechów.

Skradziono Kartę rozpoznawczą, wydaną przez V Urząd Obwodowy Miejski w Krakowie, na nazwisko Janina Chilkiewicz. 8265

Zginęły świadectwa maturalne i metryki urodzenia Albiny i Mieczysława Fijoł oraz zapis rejentalny ziemi na Marję i Albinę Fijoł. Ostrzega się przed nadużyciem.

Zginęła karta spirytusowa nr. 803 na nazwisko Dr. Gastoł Błażej, — Bieżanów 485. 8281

Zgubiono legitymację szkolną na nazwisko Bartyńska Anna.

Zgubiono Kennkartę Nr. IV/185796 na nazwisko Antoniego Żbika, zamieszkałego w Krakowie przy ul. Friedleina Nr. 28, m. 3, wystawioną przez Urząd w Krakowie przy ul. Lubelskiej Nr. 21.

Zgubiono lub skradziono Arbeitskartę, zaświadczenie zapotrzebowania monop. tyt., kartę rejestr., książeczkę Arbeitsamtu, wydaną w Krakowie na nazwisko chlebodawczyni Julja Ławrów i Marja Odud, Kraków, Dietla 21/27.

Zgubiono torebkę damską, w której znajdowała się Kennkarta, wydana przez gminę Węgrzce, Ausweis wystawiony przez Sonderdienstkommando i książka Ubezpieczalni Społecznej na nazwisko Marja Nosalówna. 8306

Skradziono Kennkartę nr. V/82741 na nazwisko Błażej Radwanek — Kraków—Łęg. 79. 8312

Skradziono Kennkartę Nr. V/81335 i legitymację strażacką na nazwisko Stefan Radwanek, Kraków—Łęg. 79. 8313

Zgubiono dnia 11. 8. 1943 Kennkartę oraz Kartę pracy, wydaną przez gminę Mogilany, na odcinku Gaj—Kraków, na nazwisko Józef Nazim, urodz. 4 stycznia 1924 w Gaju, gmina Mogilany. 8314

Zgubiono Ausweis na nazwisko Bazyli Wójtowicz, wydany przez Krankensammenstelle I. Nr. 22, Kraków. 8316

Skradziono Kennkartę na nazwisko Trzepla Danuta, Zabierzów k. Niepołomic, wystawioną przez Bochnię. 8323

Zgubiono Kennkartę na nazwisko Gajoszek Anastazja, ur. dn. 1. 3. 1921 r., w Prusach, pow. Kraków, wydaną przez Urząd gminny w Mogile. 8331

Kuborek Rudolf zgubił Kartę rozpoznawczą, pracy oraz zaświadczenie firmy Wolfver., Kraków, Żółkiewskiego 11. 8361

Skradziono w tramwaju Nr. 2 Kennkartę Nr. 144352, wystawioną przez I Urząd Obwodowy w Krakowie na nazwisko Rozalja Sikora. 8335

Skradziono Kennkartę Nr. 5940 wraz z teczką, na nazwisko Lidja Chmajówna, wydaną przez magistrat Wieliczki. 8350

Wójcik Eugenjusz zagubił dnia 8 sierpnia legitymację Baudienstu, Dąbie, Abteilung 1/102, pluton 3.

Zgubiono Kennkartę Nr. 2019, wystawioną przez Landkomisarza w Myślenicach na nazwisko Matoga Józefa, Siepraw. 8381

Skradziono dokumenty: Kennkartę Nr. 1715, Personalausweis wystawione przez Gminę Zbiorową w Piwnicznej, metrykę urodzenia, książkę Ubezpieczalni Społecznej, wystawioną Nowy Sącz na nazwisko Dzidek Jan, zamieszk. Wierchomla pow. Nowy Sącz. 8386

Zgubiono legitymację Ubezpieczalni Społecznej wystawiona w Miechowie na nazwisko Aleksander Dereziński, zamieszk. w Sieradzicach, pow. Miechów. 8388

Zgubiono Kennkartę na nazwisko Bronisława Buksińska z Myślenic.

Tracz Józef, Biskupice gm. Radłów stracił w czasie łowienia ryb w Dunajcu Kennkartę Nr. 384 wystawioną 20. 8. 1942 przez gm. Radłów. 8408

Skradziono lub zgubiono Kennkartę Nr. VI/164518 wydaną Kraków-Podgórze na nazwisko Szczurek Bronisława, Długosza 12 m. 24

Zgubiono Kennkartę wystawioną w gminie Ruszcza na nazwisko Tadeusz Rażny, Ruszcza Nr. 39.

Zgubiono Kennkartę, wystawioną w gminie Wieliczka na nazwisko Irena Kurek, zamieszkała w Brzegach. 8414

Zgubiono Kartę pracy Nr. 904B/02222 na nazwisko Ludwik Bugaj, ur. 14. 4. 1884 r., zamieszkały w Bogumiłowicach. 8415

Skradziono Kennkartę Nr. L. 141 wydaną przez gminę Zielonki na nazwisko Gustawa Lazara. 8425

Dnia 3. 8. 1943 skradziono na stacji kolejowej w Krakowie Kennkartę wystawioną przez gm. Siepraw Nr. 1684/43 na nazwisko Zbrożek Rozalia, zam. wieś Gorzków. 8426

Zgubiono poświadczenie na Kennkartę na nazwisko Rozalia Wilk w gminie Kozłów Nr. 2. 8428

Zgubiono Kennkartę w Krakowie na nazwisko Zofja Łazano z Czatkowic p. Kressendorf. Prosi o zwrot. 8430

Zgubiono Kennkartę na nazwisko Mateusz Król, Kraków, Prądnik Czerwony, ul. Dobrego Pasterza.

Zgubiono Kennkartę Nr. 2604 wystawioną w gminie Swoszowice na nazwisko Piotr Wrona, Brzoszowice. 8435

Suszka Marja, zamieszkała w Olszanicy, zgubiła Kennkartę wydaną w gminie Liszki. 8437

Zgubiono Kennkartę w Zielonkach 12 lipca br. na nazwisko Wadowski Jan, wystawioną przez gminę Zielonki. 8439

Zgubiono Kennkartę w Krzeszowicach dnia 8. VIII wystawioną przez gminę Tenczynek na nazwisko Maria Mirek. 8440

Zgubiono kartę rozpoznawczą, wystawioną na nazwisko Dr. Janina Kowalczyk przez Urząd Miejski Obwodowy Nr. II w Krakowie.

Zgubiono Kennkartę na nazwisko Magdalena Pierzchałowa z gminy Balice pow. krakowski. 8442

Zgubiono legitymację szkolną Nr. 85 wydaną 5. 5. 1943 w szkole SS. Urszulanek Nr. 2 na nazwisko Łazara Danuta. 8443

Zagubiono Kennkartę i Ausweis straży pożarnej, wydaną przez starostwo Dębica na nazwisko Głaz Wojciech, Tuszów Narodowy. 8447

Zgubiono książeczkę Ubezp. Społ. 12 sierpnia 1943 r. na nazwisko Miłek Stefania, ur. 22 września 1922 r., wydaną w Krakowie.

Skradziono Kennkartę Nr. 1577 dnia 5 maja 1943 r. na nazwisko Augustyna Ćwikłówna, zamieszkała Jaźwiny koło Dębicy. 8449

Zgubiono laskę drewnianą brązową imitacja trzciny. Koło zgięcia wprawiony grosz. 100 złotych nagrody za odniesienie właścicielowi. Kraków, Starowiślna 37, m. 5, front. 8450

Zgubiono Ausweis, wystawiony przez Wach u. Schutz „Obhut" w Krakowie na nazwisko Dudek Tadeusz, Kraków, Asnyka 5, m. 4.

Zgubiono Kennkartę dnia 9 sierpnia na nazwisko Genowefa Paluchówna na odcinku od Zafipola do Pobiednika. Proszę łaskawego znalazcę o zwrot za wynagrodzeniem. 8453

Skradziono na dworcu towarowym marynarkę wraz z dokumentami: kartą rozpoznawczą nr. 169217, kartą pracy, przepustką nocną. Dokumenty wystawione w Krakowie na nazwisko Kazimierz Wiecheć, Kraków, Bonerowska 11/10. 8456

Zgubiono Kennkartę na nazwisko Rychlicki Jan Nr. 1559, wystawioną przez gminę Borzęcin, powiat Tarnów. 8458

Skradziono Kennkartę na nazwisko Aniela Klimek, Kraków, ul. Warszauera 1. 8459

Zgubiono Kennkartę na nazwisko Marynowicz Franciszka, wystawioną przez magistrat miasta Bochni. 8461

Skradziono Kennkartę na nazwisko Józef Rychwa, Kraków-Podgórze, ul. Wałowa 5. 8462

Zgubiono Kennkartę Nr. II/40179, kartę pracy, legitymację szkolną w tramwaju Nr. 6. Znalazcę proszę oddać pod adresem: Kaleta Stanisław, Kraków, Lewkowa 1, m. 3. 8463

Skradziono Kennkartę i legitymację wystawioną przez Powiatową Grupę Rzemiosła w Krakowie na nazwisko Franciszek Maćkowiak, Kraków, Glatzerstr. 88.

Zgubiono Kennkartę, dowód osobisty, legitymację ze straży pożarnej i papiery kupieckie na nazwisko Franciszek Gajda, Wola Duchacka, ul. Jagiellońska 14. Uprasza się o zwrot za wynagrodzeniem. 8465

Skradziono Kennkartę na nazwisko Mochalski Edmund, wydaną w Słomnikach pow. Miechów oraz legitymację kolejową Nr. 96, wydaną w Słomnikach. 8470

Zgubiono w Krakowie na dworcu 7. 8. portfel z dokumentami, tj. Kennkartę Nr. 48342 wydaną przez gminę Zabierzów Bocheński, zaświadczenie pracy, zezwolenie na rower, książkę Ubezp. Społecznej. Zwrot dokumentów wynagrodzę. Kępa Władysław, Zabierzów Bocheński Nr. 36. 8471

Skradziono Kennkartę, wydaną przez gm. Wiśniowa w 1942 r., kartę pracy, wydaną przez gminę Raciechowice na nazwisko Alfonsa Ściborówna, ur. 29. I. 1924 r.

Zgubiono Kennkartę Nr. 351, wystawioną przez gminę Bolesław na nazwisko Dąbrowa Jan, zam. w Pawłowie, gm. Bolesław. 8420

Skradziono Kennkartę Nr. 158095 na nazwisko Anna Katarzyna Kramarz, Kraków, Józefa 21, m. 11. 8493

Zgubiono Kennkartę, wydan przez Landkommissariat Kazimierza Wielka Nr. 286, legitymację szkoły przemysłowej oraz legitymację firmy Sauererwerke na nazwisko Nawrot Władysław.

Zgubiono Kennkartę na nazwisko Marja Baranowa, gmina Zielonki Nr. domu 262. 8541

Zgubiono Kennkartę, wystawioną na nazwisko Jan Kurak, Kraków, ul. Żółkiewskiego 20. 8545

Zgubiono w pociągu na linji Kraków—Krzeszowice Kennkartę Nr. VI/141606, kartę pracy, wydane w Krakowie na nazwisko Pomianek Jadwiga, Kraków, ul. Ludwinowska 19. 8548

przeciw piekącemu nagniotkowi, gdyż jestem opaską Elastocorn, usuwającą szybko tę zmorę.

ELASTOCORN

PIECZĄTKI GUMOWE wykonuje szybko J. Widliński, Kraków, Grodzka 28.

„RYBAK" JERZY GORZKOWSKI WARSZAWA, Pierackiego 17 wysyła za zaliczeniem wszelki sprzęt wędkarski: wędziska, żyłki, haczyki, kołowrotki, błystki, sieci. Najlepsza jakość. Najniższe ceny

SŁUŻĄCEJ z gotowaniem, poszukuję na dobrych warunkach od zaraz. Zgłoszenia: **Kraków, ul. Starowiślna 33/6.** 9613k

FORTEPIAN **Bösendorfer** z angielską mechaniką, krótki czarny.

Perskie Dywany Obrazy — Antyki sprzeda Salon Sztuki „LAMUS" TADEUSZ WIERZEJSKI Kraków, Stradom 18, tel. 157-25

PRZEDSTAWICIELA rejonowego, dobrze wprowadzonego na terenie miejscowym poszukuje F-ma „HAK" — Hurtownia Artykułów Mydlarskich i Kosmetycznych, Warszawa, ul. Zielna 29. Potrzebne referencje kupców miejscowych. 9845k

MEBLE sypialnie szafy komb., trójdzielne **Kraków, ul. Starowiślna Nr. 35,** Stolarnia, w sieni na prawo. NIE SKLEP!

Hurtownia artykułów kosmetycznych I. MINGELGRÜN Zarząd komisaryczny **Kraków, Krakowska 21, m. 23,** Telefon 176-02.

Kwieciarnia Sienna 4 ZOFIA SANTARIUS poleca wiązanki, kosze i wieńce w dużym wyborze.

KOMPLET NARZĘDZI ZEGARMISTRZOWSKICH do sprzedania „CENTROKOMIS", Grodzka 9.

16 września br. rozpoczną się

KURSY

1) **Księgowości** obejmujący: amer., włoską i przebitkę (kurs wiecz.)
2. **Stenografii** kurs wieczorny)
3) **Maszynopisma** (kurs dzienny i wieczorny).

Po ukończeniu świadectwa.

Wpisy do 15. IX. włącznie przyjmuje Sekretarjat Urzędowo Zatwierdzonych **Kursów Handlowych w Krakowie, Westring 52** (ul. Podwale).

Wolne posady

Chłopca od lat 14—16 przyjmę do nauki. Wytwórnia Harmonij, Kraków, Mikołajska 4/32. 1398

Technika lub majstra obznajomionego z nastawianiem automatów i masową produkcją części toczonych i tłoczonych poszukuje Fabryka Wyrobów Metalowych w G. G. Zgłoszenia do Gońca Krak., Kraków pod „Nr. 9843K".

Posługaczka ze znajomością języka niemieckiego na pół dnia z pełnem utrzymaniem poszukiwana do niemieckiego domu. Zgłoszenia: Dir. Kosicek, Kraków, Schönberggasse (Lenartowicza) 18/6. 9849k

Wielkie przedsiębiorstwo w G. G. poszukuje od zaraz kilkunastu pewnych stolarzy i ślusarzy. Mieszkanie zostanie ewent. udzielone. Zgłoszenia: Goniec Krak., Kraków „Nr. 9850K".

Służąca możliwie z gotowaniem, czysta potrzebna od zaraz. Kraków, Wrzesińska 6, m. 8.

Potrzebna pomocnica domowa do wszystkiego bezwzględnie uczciwa od zaraz. Zgłoszenia: Kraków — Westring 41, oficyny, m. 13.

Czysta dziewczyna do niem. domu poszukiwana zaraz. Kraków, Welsergasse 14/10. 1324

Ogrodnik warzywnik-kwieciarz kawaler, poszukiwany zaraz do gospodarstwa ogrodniczego w Krakowie. Zgłoszenia: Goniec Krak., Kraków „Nr. 1363".

Służąca do 3 osób potrzebna zaraz Kraków, Zielona 11/4. 1365

Uczenicę przyjmę do modniarstwa Kraków, Florjańska 24. 1385

Ucznia uczennicę przyjmę do krawiectwa damskiego. Kraków. — Sławkowska 30, m. 11. 1386

Młodej uczciwej panienki do dziecka i lekkiej pomocy potrzeba zaraz. Warunki dobre. Stachowa, Kraków, Kościuszki 34, sklep.

Gospodyni ze świadectwami do samotnych osób (Katowice) potrzebna. Zgłoszenia: Goniec Krakowski, Kraków pod „Nr. 1397".

Retuszerów na b. korzystnych warunkach przyjmę lub dam klisze do domu. Dom Fot. Bielec, Karmelicka 50. 9745k

Kierownicy, polierzy i schachtmajstrzy z partjami robotników potrzebni do natychmiastowych robót akordowych, torowych, betonowych oraz murarskich. Zgł. kierować: Goniec Krakowski, — Kraków, „Nr. 9750k".

Większa fabryka środków spożywczych w Krakowie poszukuje od zaraz 1 kierownika garażu, 1 elektrotechnika. Oferty: Goniec Krakowski, Kraków, „Nr. 9751k".

Potrzebna służąca z lepszego domu do 3 osób dorosłych z gotowaniem. Kraków, Kołłątaja 2/7.

Złotników dwóch przyjmie od zaraz Warunki do umowy Firma Goldwasser, Kraków, Grodzka 25, Komisaryczny zarząd. 9987

Przyjmiemy zaraz rutynowaną gospodynię do nadzorowania personelu kuchennego, wyuczonych kelnerów, uczniów kelnerskich i dziewcząt do zmywania naczyń stołowych. Zgłoszenia: Grand Hotel, Kraków, Sławkowska 5 między godziną 11—12 codziennie.

Uczciwa, godna zaufania dziewczyna zaraz poszukiwana. Littmann, Krakau, Aussenring 6/6 1168

Pannę do dziecka na pół dnia — przyjmę — życie, wynagrodzenie. Kraków, Siemiradzkiego 7/6.

Agentów do zbierania zamówień na portrety Semi-Email poszukują Rylscy, Rzeszów. 8028k

Przyjmę zaraz zdolną pracownicę do robienia pończoch na okrągłej maszynie. Zgłoszenia: Kraków, Siemiradzkiego 14, m. 5. 52

Potrzeba zaraz bardzo zdolnego czeladnika krawieckiego, — duże sztuki z utrzymaniem. Izdebski, Nowy Targ. 9428

Chłopca do praktyki przyjmie pracownia tapicerska. Dembiński, Kraków, św. Marka 19, narożnik Florjańskiej. 9464

Panienkę po szkole handlowej do sklepu galanteryjnego przyjmę. Jamroż, Kraków, Grodzka 28/30.

Warsztat naprawy maszyn biurowych przyjmie inteligentnego ucznia do praktyki. Kraków, Dietla 91. 587

Czeladnik szewski i cholewkarz potrzebni. Kraków, Grzegórzecka 4. Sklep. 588

Ekspedjentkę obznajomioną z pracami biurowemi, praktyką, zdolną przyjmę zaraz. Tel. 114-14, godz. 13—15. 492

Poszukuje się kucharza-ki, siła fachowa oraz pianisty-ki od zaraz, na dobrych warunkach. Oferty kierować „Schlesischer Hof" Tarnow. 9817z

Przedstawicieli rejonowych na okręg krakowski poszukujemy. — Branża perfumeryjna. Zgłoszenia: „Atlas", Warszawa, Al. Jerozolimskie 32, pod „4797". 9826k

Potrzebny chłopiec do praktyki krawieckiej. Kraków, Karmelicka 7, Zakład krawiecki. 9530

Chłopiec do posyłek może się zgłosić: Słotwiński Karol, Kraków, Miodowa 7. 9543

Lepsza dochodząca z gotowaniem natychmiast potrzebna. Kraków, Rynek Dębnicki 8, m. 20. 9561

Zegarmistrz, dobry fachowiec na stałe od zaraz do dużej firmy poszukiwany. Warunki płacy pierwszorzędne. Zgłoszenia: Goniec Krak., Nowy Sącz „Nr. 9589"

Poszukuję inteligentnej, uczciwej pomocnicy domowej do jednego dziecka, umiejącej gotować. Na prowincję. Zgłosz.: Goniec Krak., Kraków „Nr. 9638".

Potrzebna służąca do wszystkiego umiejąca dobrze gotować, pracowita i uczciwa, która zajęłaby się domem u 3-ch osób. Zgłosz.: Kraków, Karmelicka 21a „Polonia" skład papieru. 9813

Szukam porządnej dziewczyny dla niemieckiego gospodarstwa z dwoma dziećmi. Dr. Rudert, Kraków, Schillinggasse (Sereno Fenna) 8, m. 5. 9828

Fryzjerkę i fryzjera męskiego siły zdolne przyjmie na dobrych warunkach na prowincję. Oferty: Goniec Krak., Kraków „Nr. 9848"

Czeladnik szewski oraz kilku początkujących potrzebni zaraz. Warunki b. dobre. Zgłoszenia: Kraków, Berka Joselewicza 7/14.

Robotnice ambitne, uczciwe, umiejące szyć na maszynach potrzebne zaraz do wyrobu pantofli. Warunki b. dobre. Zgłoszenia: Kraków, Berka Joselewicza 7/14.

Malarz na stałą, gwarantowaną posadę w Krakowie potrzebny Kraków, Kazim. Wielkiego 122.

Inżynier albo technik na centralne ogrzewanie i urządzenia sanitarne, Niemiec albo Polak ze znajomością języka niemieckiego od zaraz, ewent. później poszukiwany. Zgłoszenia do Firmy J. Wolfferts, Krakau, Postfach 242.

Ekspedjentka uzdolniona, dochodząca potrzebna do sklepu rzeźniczego. Wiadomość: Kraków, ul. Krzyża 10, m. 7. 9932

Kucharka, znająca się na hodowli kur i trzody chlewnej potrzebna do folwarku. Zgłoszenia: Goniec Krak., Kraków „Nr. 9955".

Służącej poszukuje od zaraz rodzina niemiecka. Znajomość języka niemieckiego niekonieczna. Zgłoszenia: Krakau, Thornerstr. (Konarskiego) 35/5. 9956

Uczeń do praktyki zostanie przyjęty. Restauracja Swoboda, Kraków, Zwierzyniecka 29. 9980

Fryzjerka z trwałą, wodną potrzebna zaraz na dobrych warunkach oraz starsza praktykantka. Bączyński, Ropczyce, Fryzjer.

Poszukujemy pierwszorzędnej siły biurowej ze znajomością polskiego i niemieckiego, biegłej w maszynopiśmie, stenografji pol.-niem., jak również buchalterji. Zgłoszenia: A. Swoboda, Kraków, Piłsudskiego 25. 72

Poszukuję fornala, dziewczyny do stajni i dziewczyny do wszystkiego, umiejącej gotować. Zgłoszenia pisemne: Wodniak, Skawina.

Poszukuję siły na godziny popołudniowe do sortowania znaczków pocztowych. Dokładne zgłoszenia: Goniec Krak., Kraków „Nr. 91".

Fryzjer męski potrzebny od zaraz. Kraków, Łobzowska 26, pod gwarancją. 118

Poszukuję dzielnej osoby do gospodarstwa domowego 2 osób (prowincja). Zgłoszenia: Goniec Krak., Kraków „Nr. 154".

Uczeń i uczenica do praktyki fryzjerskiej potrzebni. Bogdanowicz, Kraków, Librowszczyzna 4.

Ucznia i uczennicę do nauki fryzjerskiej przyjmę. Zgłoszenia: Kraków, Kalwaryjska 7, fryzjer.

Pomocnica domowa, czysta, uczciwa, dobre warunki, mieszkanie i utrzymanie na miejscu, potrzebna. Kraków, Grodzka 29, sklep papierniczy. 267

Potrzebne podręczne panienki do pracowni sukien damskich. Kraków, Zamenhofa 9/6. 276

Chłopca do praktyki przyjmie pracownia tapicerska. Dembiński, Kraków, Marka 19, narożnik Florjańskiej. 297

Służąca uczciwa do 4 osób i pomoc w sklepie potrzebna zaraz. Kraków, N. Olsza, Skorupki 24.

Przyjmiemy zaraz gospodynię, kobietę do sprzątania i dziewczęta do mycia naczyń kuchennych. Zgłoszenia: Grand Hotel, Kraków, Sławkowska 5. 410

Przyjmę do praktyki szewskiej ucznia zaraz. Kraków, Poselska 18, Małek. 520

Przyjmiemy kilka pakowaczek. Zgłoszenia: Hurtownia, Kraków, Wielopole 3, m. 1a. 534

Służąca z gotowaniem potrzebna zaraz. Kraków, Osiedle Oficerskie, Norwida 11, Biuro. 539

Ogrodnik stały lub dochodzący dorywczo (godzinowo) potrzebny. Dobre warunki. Kraków, Prądnicka 48 (Ogrodnictwo). 550

Posad poszukują

Zamiłowana wychowawczyni, nauczycielka, wyręczycielka, szuka posady. Zgłoszenia: Goniec Krakowski, Kraków „Nr. 939".

Zecer drukarz-maszynista, samodzielny, młody, poszukuje posady. Zgłoszenia Goniec Krakowski, Kraków „Nr. 9349k".

Technik mechanik, uzdolniony w każdym kierunku, poszukuje odpowiedniej posady. Zgł.: Goniec Krak., Kraków, „Nr. 8293".

Gorzelany, Dublańczyk, z praktyką biurową, niemiecki, zmieni posadę. Zgłosz.: Goniec Krakowski, Kraków, „Nr. 9565".

Przyjmę przedstawicielstwo firmy handlowej, fabryki lub innego przedsiębiorstwa na miasto Kraków. Zgłosz.: Goniec Krakowski, Kraków, „Nr. 9267".

Szukam dodatkowego zajęcia z zakresu buchalterji, prowadzenia ksiąg administracji, na godziny wieczorne. Zgłosz.: Goniec Krakowski, Kraków, „Nr. 9268".

Gospodyni-kucharka, szkoła, praktyka, uczciwa, oszczędna, zna pracę w zakresie swego zawodu: gotowanie, pieczenie, przetwory, drób, przyjmie szczerze zarząd domu, jednej osoby, prowincja, chętnie u księdza. Oferty: Biuro Majewski, Kraków, WW. Świętych 8, pod: „Gospodyni". 467

Osoba starsza, inteligentna, zajmie się domem u samotnych. Wymagania skromne, pod „Zaufana". Kraków, Sienna 12. Biuro ogłoszeń. 614

Kupno nieruchomości

Natychmiast kupię w Krakowie lub w letniskowej okolicy domek, willę, albo piękną parcelę. Kraków, Łobzowska 4, „Lokata".

Majątek ziemski, folwark, gospodarstwo rolne z budynkami, kupię zaraz wprost od właściciela: Kraków, Basztowa 10, m. 1. 978

Sprzedaż nieruchomości

Kamieniczka I p. podpiwn., 15 ub. 1 sklep przy głównej ulicy w Woli Duch. Kamienica I p. nowa, pełny komfort w całości 13 ubik. w tem 3 sklepy do sprzedania połowa Osiedle Ofic. Kamienica 33 ub. pełny komf., do sprzedania połowa ul. Mogilska. Willa mur. z ogrodem 11 ubik., taras, kanaliz. wod. tuż pod Kopcem oraz wiele in. poleca Biuro Kraków, Sienna 5, m. 7 I. p. od 9-18, tel. 113-61.

Kamienica I p. 10 ub. 400 s. ogród ul. Prokocim. Kamienica 15 ubik. w tem sklep sprzeda Sporysz, Prokocim, Długa 5. 1403

Dom nowy 5 ubik. Dom mur. 6 ub. Łagiewniki. Dom 7 ubik. Jordanów sprzeda Sporysz, Prokocim, ul. Długa 5. 1404

Willę nowomurowaną mieszkania luksusowo-komfortowe, ciepła, zimna woda, tarasy, garaż, ogród, zaraz sprzedam. Wiadomość: Goniec Krak. Kraków „Nr. 1337".

Kamienice wille parcele różnych miejscach i cenach sprzeda biuro „Własna Strzecha" — Kraków, Adolf-Hitler-Platz 10. Tel. 104-31.

Bronowice Małe: parcela budowl. 900 m kw. blisko tramwaj. Kraków, Basztowa 10/1. 1133

Majątek 780 morg., w tem połowa lasu, Kieleckie. Skowroński, Kraków, Adolf-Hitler-Platz 39.

Kamienicy 17 ubik. Kraków, 1/6 część sprzeda za bezcen. Kraków, Zwierzyniecka 8/1. 1146

Kamienice komf. I, II i III p. i części (1/4, 1/6 i 1/2) takich kamienic sprzeda: Kraków, Zwierzyniecka 8/1. 1147

Parcela 200 sąż. Emaus. Parcela 409 sążni Król. Jadwigi. Parcela 200 sążni Łokietka i wiele innych poleca Skowroński Kraków, Adolf-Hitler-Platz 39. 1151

Parcela bud. 400 sąż. przy ul. Wybickiego. Kraków, Basztowa 10/1.

Dom mur. 11 ubik. komfortowy przy Salwatorze, okazja. Kraków, Basztowa 10/1. 1132

Zakopane. Kompleks parcel budowlanych uzbrojonych, okazyjnie sprzeda: „Informator", Kraków, Pijarska 19. Telefon 116-45.

Parcelę 300 sążniową, uzbrojoną, przy tramwaju, sprzeda Kraków, Starowiślna 27, m. 6, tel. 128-74.

Dom jednorodzinny z dużym ogrodem, tanio sprzeda, Kraków, Starowiślna 27, m. 6, tel. 128-74.

Kamienicę I p. 16 ubik., nową, b. tanio sprzeda, Kraków, Starowiślna 27, m. 6, tel. 128-74.

Kamienicę III. p., komfort, przy Parku Krakowskim, III. p., na Szewskiej, II. p., garaże, ogród, przy Parku Jordana okazyjnie sprzeda „Lokata", Kraków, Łobzowska 4. 484

Dom parterowy z mansardem o 7 ubikacjach w Bronowicach. Pół kamienicy II-piętrowej, o 10 ubikacjach, 700 sążni ogrodu warzywno-owocowego tanio. Kamienica I-piętrowa o 9 ubikacjach Grzegórzki. Dom murowany o 7 ubikacjach ze sklepem, dobry punkt handlowy. Pół kamienicy w Dębnikach jak wiele innych sprzeda — Kraków, ul. Florjańska Nr. 16/4, I piętro. 664

Zakopane. Kilka will i parcel budowlanych tanio sprzeda: Biuro Kraków. Basztowa 10/1, tel. 159-35.

Parcele budowlane w Łagiewnikach i Prądniku od 40—120 sprzedam. Kraków, Pl. Marjacki 3 m. 2.

Kamienicę pełnokomfortową w Krakowie i willę luksusową z 3-morgowym ogrodem zamienię na majątek ziemski w podgórskiej okolicy. Zgłoszenia: „Informator", Kraków, Pijarska 19.

Zabłocie. Parcelę 290 sążni, okazyjnie sprzedam. Kraków, Długosza 12, m. 16. 9796k

Osiedle urzędnicze. Parcelę 160-sążniową, przy tramwaju, sprzeda: „Informator, Kraków, Pijarska 19.

Parcelę 300 sążniową, wydz. zab. bud., pięknie położoną sprzeda tanio Kraków, Starowiślna 27, m. 6, tel. 128-74. 9790k

Kamienicę komf. w śródmieściu sprzeda Kraków, Starowiślna 27, m. 6, tel. 128-74. 9791k

Gospodarstwo 50—100 i 300 morgowe z budynkami i inwentarzem sprzeda Kraków, Starowiślna 27, m. 6, tel. 128-74. 9792k

Matrymonialne

Jestem zamożna, inteligentna, brak mi jednak celu w życiu. Za dobre serce i zrozumienie mnie dam dużo szczęścia mężczyźnie, który zechce podzielić dalszy wspólny los ze mną. Cel matrym. Zgł. z fotogr. Goniec Krak. Kraków, „Nr. 9354K".

Z braku znajomości tą drogą pragnę znaleźć męża przyjaciela, starszego, zdecydowanego, wysoce kulturalnego, przy którym znalazłabym atmosferę ciepła, dostatku, spokój, wzajemne zrozumienie — blondynka lat 38, zgrabna, wykształcona, elegancka, gospodarna, zaradna, urodą zależy, posagu brak. Nieanonimowe zgłoszenia Goniec Krak., Kraków, „Nr. 9355K".

Który z panów najchętniej zamieszkałych w Lublinie od lat 43, solidny, kulturalny, szuka cichej przystani do jesieni życia, niech odpowie na zew samotnej, wiek średni, niezależnej wyższe studja, zrównoważonej, o łagodnym usposobieniu. Zg.: Goniec Krak., Kraków 9356K".

Która Pani przystojna, zamożna zainteresuje się przystojnym, inteligentnym, wesołym szatynem, kawalerem, lat 32, wzrost 173 z branży artystycznej, posada 800, niech napisze. Cel matrym. Zgł. z fotografią zwrotną: Goniec Krakowski. Kraków, „Nr. 8160".

Dwaj młodzi, lat 24, bardzo przystojni, buchalterzy, na dobrych stanowiskach, pragną poznać dwie panienki do lat 20, o podobnych walorach. Tylko z fotogr. Cel matrym. Goniec Krak., Tarnów „Nr. 1734". 9785k

Szukam wśród dobrych ludzi, męża i ojca dla 3-letniej córeczki, mam lat 23, jestem szatynką, miłą i sympatyczną, łagodnego charakteru, dobrą gospodynią. Zgł.: Goniec Krakowski, Nowy Sącz. „Nr. 234". 9807k

Młoda, przystojna, średnie wykształcenie, ziemianka, materjalnie niezależna, pozna pana na posadzie w Krakowie, przystojnego z wykształceniem. Zgłoszenia pod „488" Biuro Ogłoszeń Krajna, Kraków, Adolf Hitler-Platz 46.

Panienkę przystojną z dobrego domu, zamożną, pragnie w celu matrymonialnym poznać 33-letni wykształcony gentleman na stanowisku o odpowiednich walorach duchowych i zewnętrznych. Zgłosz.: pod „486" Biuro Ogłoszeń Krajna, Kraków, Adolf Hitler-Platz 46.

Samodzielna, lat 45, o zapewnionej egzystencji, inteligentna, elegancka, zgrabna, sympatyczna, pozna pana, sytuowanego, wysokiej kultury ducha, eleganckiego, przystojnego, do lat 55. Oferty poważne upraszam: Goniec Krak., Kraków, „Nr. 9194K".

Kawaler, lat 29, kupiec, wykształcenie handlowe, właściciel przedsiębiorstwa, szuka młodej, ładnej, nie wysokiej, przyszłej żony. Może być biedna. Cel matrymonialny. Zgłoszenia poważne przesyłać Goniec Krak., Kraków, „Nr. 9592".

Która z Pań przystojna nie szczupła, nie biedna, chce poślubić kawalera lat 40, szatyna, bez nałogów, muzykalnego wesołego, energicznego fachowca. Samodzielny. Zgł. do B/O Fiducia, Kraków, Florjańska 15, pod Nr. 90 „Stęskniony". 360

Chcesz się dobrze ożenić, wyjść zamąż, szczęście osiągnąć — nadeślij swoją fotografję, podaj datę urodzenia, bliższe dane o sobie oraz swoje życzenia. Adresować: „Studio", Warszawa C 1, Skrzynka pocztowa 322. 9664k

Przystojna, lat 34, niebiedna, na stałej posadzie, pragnie poznać pana, kulturalnego, do lat 40, kawalera, w celu matrym. Zgłoszenia z fotografią do Gońca Krak., Kraków, „Nr. 6486".

Samotna lat 39, na dobrej posadzie posiada własne mieszkanie, z braku znajomości tą drogą poszukuje męża do lat 50, bez nałogów. Poważne zgłoszenia kierować: Goniec Krak., Kraków, „Nr. 7138".

Pani, wiek średni, separowana — ciem. blondynka, przystojna, inteligentna, szlachetnego charakteru, niezależna, gospodarna, zaradna, posiadająca nieruchomość i gotówkę, przeszła dużo cierpień i goryczy, bardzo osamotniona, pragnie choć trochę jaśniejszych dni, dużo dobroci, zrozumienia, szuka bratniej duszy Pana szlachetnego serca, opiekuna, od lat 40—50. Cel matrym. Zgł.: Goniec Krak., Kraków, „Nr. 8012".

Mężczyzna 33-letni z uniwersyteckiem wykształceniem, na poważnem stanowisku, bardzo dobrej prezencji, szuka tą drogą ładnej, mądrej i dobrze sytuowanej żony. Pośrednictwo rodziny mile widziane. Zgłoszenia pod: „487" Biuro Ogłoszeń Krajna, Kraków, — Adolf Hitler-Platz 46. 9799k

Młody przystojny właściciel zakładu fryzjerskiego pozna fryzjerkę przystojną, zgrabną do lat 27, miejscowość obojętna. Cel matrymon. Zgłoszenia z fotografją, za którą ręczę słowem. Goniec Krak., Kraków „Nr. 195".

Dwaj bracia Poznaniacy, wykształcenie średnie, lat 30 i 23, materjalnie niezależni, podobno przystojni, zwolennicy wycieczek, z braku znajomości pragną poznać tą drogą dwie inteligentne, zgrabne, wesołe i miłe panie do lat 25. Małżeństwo w projekcie. Zgłoszenia z fotografjami zwrotnemi kierować do Biura Ogłoszeń Krajna, Kraków, Adolf Hitler-Platz 46, pod Nr. „467". 9774k

Młoda, przystojna blondynka, szuka matrymonjalnie starszego kulturalnego Pana. Zgłoszenia pod „478" Biuro Ogłoszeń Krajna, Kraków, Adolf Hitler-Platz 46.

Panna z średniem wykształceniem wychowawczyni dzieci, nieładna i ułomna, pragnie z braku znajomości tą drogą poznać szlachetnego Towarzysza na dalszą drogę życia. Cel matrym. Zgł.: Goniec Krakowski, Kraków „Nr. 8669".

Młody, wyższe wykształcenie, poważne stanowisko, samotny, własne komfortowe mieszkanie w Krakowie szuka Polki od lat 17—25, ładnej, przystojnej, pozycja materjalna obojętna, w celu matrym. Zgłoszenia nieanonimowe: Goniec Krak. Kraków „Nr. 827".

Pani lat 45, samodzielna, inteligentna, niezależna, szuka starszego pana ze sfer handlowych dla wspólnej pracy w interesie. Cel matrym. Zgłoszenia: Biuro Majewski Kraków, WW. Świętych 8, pod „Handel". 466

Wdowiec lat 40 dobrze zbudowany, wysoki, blondyn, nie brzydki, dobrze sytuowany, fachowiec i przedsiębiorca 1 dziecko małe, pozna pannę lub wdowę do lat 26, inteligentną, nie brzydką, o dobrem sercu, znającą się na wszystkiem co jest konieczne dla ogniska domowego, nie biedną. Zgłoszenia kierować możliwie z fotografją. Tarnów, Goniec Krak., „Nr. 1735".

Który z Panów poślubi blondynkę lat 34, biedną, lecz dobrą i bez przeszłości. Biuro Ogł., Kraków, Sienna 12, „dla Wini". 523

Mistrz stolarski, prowadzi warsztat, lat 37, wdowiec, dwoje dzieci, poślubi panią do lat 30, zdrową, uczciwą, gospodarną, niebiedną, celem powiększenia warsztatu. Biuro Ogł., Kraków, Sienna 12 pod „Mistrz". 524

Który z Panów młodych i inteligentnych potrafi zainteresować 20-letnią szatynkę. Cel matrym. Biuro Ogłoszeń, Kraków, Sienna 12 „Jadwiga". 613

Wdowa, pełna życia i energji pozna pana do lat 50 na stanowisku. Cel matrym. Zgł.: Goniec Krakowski Kraków „Nr. 8267".

Wdowa po rzemieślniku lat 47 miła i sympatyczna samotna, własne mieszkanie, inteligentna, lubiąca spokój duchowy, pracowita, uczciowa, znudzona samotnością szuka męża tych samych zalet, który się zdecyduje dopomóc, wzamian miłość szczerość, opieka. Goniec Krakowski, Kraków „Nr. 8266".

Brunetka, panna lat 35 przystojna, inteligentna na posadzie, własne mieszkanie, pozna odpowiedniego pana na stanowisku z charakterem do lat 45. Cel matrymonjalny. Zgł.: Goniec Krakowski, Kraków „Nr. 8275".

Pani około pięćdziesiątki, zdrowa, inteligentna, nie biedna, pozna matrymonjalnie Pana podobnych zalet. Zgłoszenia: Goniec Krakowski, Kraków „Nr. 8284".

22-letnia blondynka, mówią że zgrabna i ładna, średnio zamożna jedynaczka z dobrej rodziny, matura, języki, z braku znajomości (od niedawna w Krakowie) nawiąże korespondencję z panem kulturalnym, wyższem wykształceniem, przedsiębiorczym, subtelnym i zdrowym do lat 37. Cel matrym. Jedynie poważne, nieanonimowe oferty z fotografją (zaraz zwrócę) kierować: Goniec Krakowski, Kraków „Nr. 8287".

Wdowa lat 30, klasy robotniczej, własne mieszkanie, pozna Pana dobrego. Cel matrym. Zgł.: Goniec Krak. Kraków „Nr. 8297".

Samotny na posadzie kierowniczej bez nałogów, spokojny, lat 55, pozna matrym. panią 35—45 lat, inteligentną, zrównoważoną, spokojną, gospodarną, lubiącą ciche ognisko domowe. Panie wyższego wzrostu brunetki, z jedną córeczką pierwszeństwo. Łaskawe, wyczerpujące zgłoszenia możliwie z fotografją: Goniec Krak., Kraków „Nr. 8358".

Artysta-malarz lat 31, przystojny brunet, bez nałogów, nawiąże korespondencję z panną kulturalną, przystojną, zgrabną, najchętniej ziemianką. Cel matrymonjalny. Listy proszę kierować z fotografją, za której zwrot ręczę: Goniec Krakowski, Kraków „Nr. 8615".

Pianina, fortepiany kupuję. Komis. Kraków, Długa 23. Sklep kilimów.

Dla mojej krewnej, panny lat 26 bez przeszłości, średnie wykształcenie, z dobrej rodziny samodzielnej, później willa w znanem zdrojowisku, przystojnej, zdrowej brunetki o dobrym charakterze poszukuję męża zrównoważonego, wykształconego na odpowiednim stanowisku. Poważne zgłoszenia: Goniec Krak. Kraków „Nr. 8371".

Młoda panna o oryginalnej urodzie bez przeszłości, wykształcona, odpowiednia posada, łagodnego charakteru, dobrych zasad, pozna matrymonjalnie odpowiedniego pana na stanowisku. Wyczerpujące zgłoszenia: Goniec Krakowski, Kraków „Nr. 8372".

Nawet biedną pozna kawaler lat 28, brunet wzrostu 160 bez nałogów. Cel matrym. Goniec Krak., Kraków „Nr. 8399".

Kawaler lat 34 blondyn wzrost średni, fachowiec na dobrej posadzie, ma swoje mieszkanie, pozna pannę dobrą i uczciwą, nie całkiem biedną, dobrze zbudowaną od lat 20—30 w celu matrym. Zgł. Goniec Krak. Kraków „Nr. 8534".

Lubię wieś — wdowa lat 49, niezależna której źle samej pozna kulturalnego, zamożnego ziemianina łagodnego usposobienia, który da wygodne życie wzamian zaopiekuję się, dam ciche szczęście, wypełnię pustkę życia. Cel matrym. Goniec Krak. Kraków „Nr. 8570".

Kawaler starszy ze wszystkiemi wadami i nawykami męskiemi, lecz miły i nie bez zalet, urzędnik na kierowniczym stanowisku pozna w celu matrym. panią do lat 35, wysoką, ładnie zbudowaną (raczej szczupłą), o miłej aparycji, niezależną, pracującą zawodowo. Zgłoszenia z fotografją: Goniec Krakowski, Kraków, „Nr. 8621"

Szofer brunet pozna kobietę w celu matrymonjalnym. Zgłoszenia: Goniec Krak. Kraków „Nr. 8641".

Wdowiec bezdzietny lat 37, brunet na posadzie posiada realność i kilkadziesiąt tysięcy gotówki pozna w celu matrym. pannę lub wdowę tych samych zalet. Zgłoszenia z fotografją: Goniec Krak., Kraków „Nr. 8642".

Dla mojej przyjaciółki lat 50, separowanej nie z własnej winy, posiadającej 3-pokojowe eleganckie mieszkanie, szukam znajomości z panem inteligentnym, z wykształceniem, z eleganckiego otoczenia, przedsiębiorczym, lubiącym zwierzęta i naturę, któryby wspólnie poprowadził sklep, ewentualnie w przyszłości gospodarstwo rolne. Fotografja pożądana. Cel matrymonjalny. Zgłoszenia: Goniec Krakowski, Kraków, „Nr. 8650".

Kawaler fachowiec lat 25, pozna pannę do lat 23, cel matrymonialny. Anonimy do kosza. Łaskawe oferty z fotografią zwrotną. Goniec Krak., Kraków „Nr. 8762".

Który z panów sfer robotniczych od lat 38 do 45, inteligentny, prawego charakteru zechce podzielić los z 35-letnią biedną robotnicą, mającą skromne mieszkanie. Cel matrymonialny. Nieanonimowe zgłosz.: Goniec Krak., Kraków „Nr. 8772".

Kawaler lat 27, przystojny, inteligentny, średnie wykształcenie ze sfer handlowych, obecnie na posadzie jako rzemieślnik pozna pannę do lat 25 tych samych zalet, chętnie widziane i ziemianki, cel matrymonjalny Zgłosz. z fotografją: Goniec Krak., Kraków „Nr. 8858".

O dobrem sercu i szlachetnej duszy kulturalnego towarzysza-przyjaciela, któryby potrafił wynagrodzić trudy i zawody życia, pozna przystojna, elegancka bez przesady gospodarna urzędniczka lat 35. Cel matrymonialny. Zgł.: Goniec Krak., Kraków „Nr. 8901"

Młoda sympatyczna wdówka, lat 26, bezdzietna, na posadzie pozna pana w celu matrymonialnym do lat 38. Zgłoszenia z fotografją do Gońca Krak., Kraków „Nr. 8927".

Dwóch młodych (22) przystojnych inteligentnych, na stanowiskach, pozna matrymon. dwie panie inteligentne, ładne i możliwie zgrabne. Zgłosz.: Goniec Krak., Kraków „Nr. 8950".

Który ze starszych zamożnych i inteligentnych Panów, posiadających mieszkanie zajmie się losem biednej, lecz uczciwej dziewczyny (lat 20). Cel matrym. Poważne zgłoszenia łaskawie kierować: Goniec Krakowski, Kraków „Nr. 8978".

Blondynka, lat 40, zgrabna, miła czysta, z 2-letnią córeczką, mająca mieszkanie umeblowane, wyprawę, kapitał umieszczony w interesie, zaradna, gospodarna, umie żyć i zapracować, pozna pana o szlachetnem sercu, przystojnego, na stanowisku lub z interesem do lat 42, cel matrym., rozwiedzeni wykluczeni. Goniec Krak., Kraków „Nr. 9001".

Poznam pana, kawalera, wdowca na stanowisku przystojnego, dobrego serca do lat 55. Panna lat 49, czarnooka szatynka, krawcowa, przystojna, uczciwa, oszczędna gospodarna skromna czysta, dobrze wychowana o młodym wyglądzie, lecz wada w słuchu, za to mam szlachetne serce i dużo cennych zalet, cel matrym. Zgłosz.: Goniec Krak., Kraków „Nr. 9002"

Kawaler z prowincji lat 24, handlowiec z wyrobionym charakterem ożeni się z panną religijną, biorącą życie na serjo, wiek obojętny. Wyczerpujące zgłoszenia z fotografją, za której zwrot ręczę słowem honoru, kierować: Goniec Krak., Kraków „Nr. 9004".

2 zamożnych młodych mężczyzn z wyższym wykształceniem, na b. dobrych stanowiskach, brunet i blondyn, przystojni, postawni i weseli, poznają w celu matrym. panny nawet biedne, lecz ładne i miłe od lat 16—19. Zgłoszenia jedynie z fotografją, zwrot pod słowem honoru. Goniec Krak., Kraków, „Nr. 9008".

Zdecydowanie przystojny, wysoki, wykształcony, blondyn, głębokiej kultury, kochający piękno, sport, przyrodę, na posadzie — lat 35, rozwiedziony, szuka naprawdę ładnej, subtelnej, taktownej żony-przyjaciela. Oferty możliwie z fotografją Goniec Krak., Kraków „Nr. 9137". Dyskrecja zapewniona.

Wydawnictwo „Goniec Krakowski" Kraków Wielopole 1. — Telefon 206-11.